

Rogaland

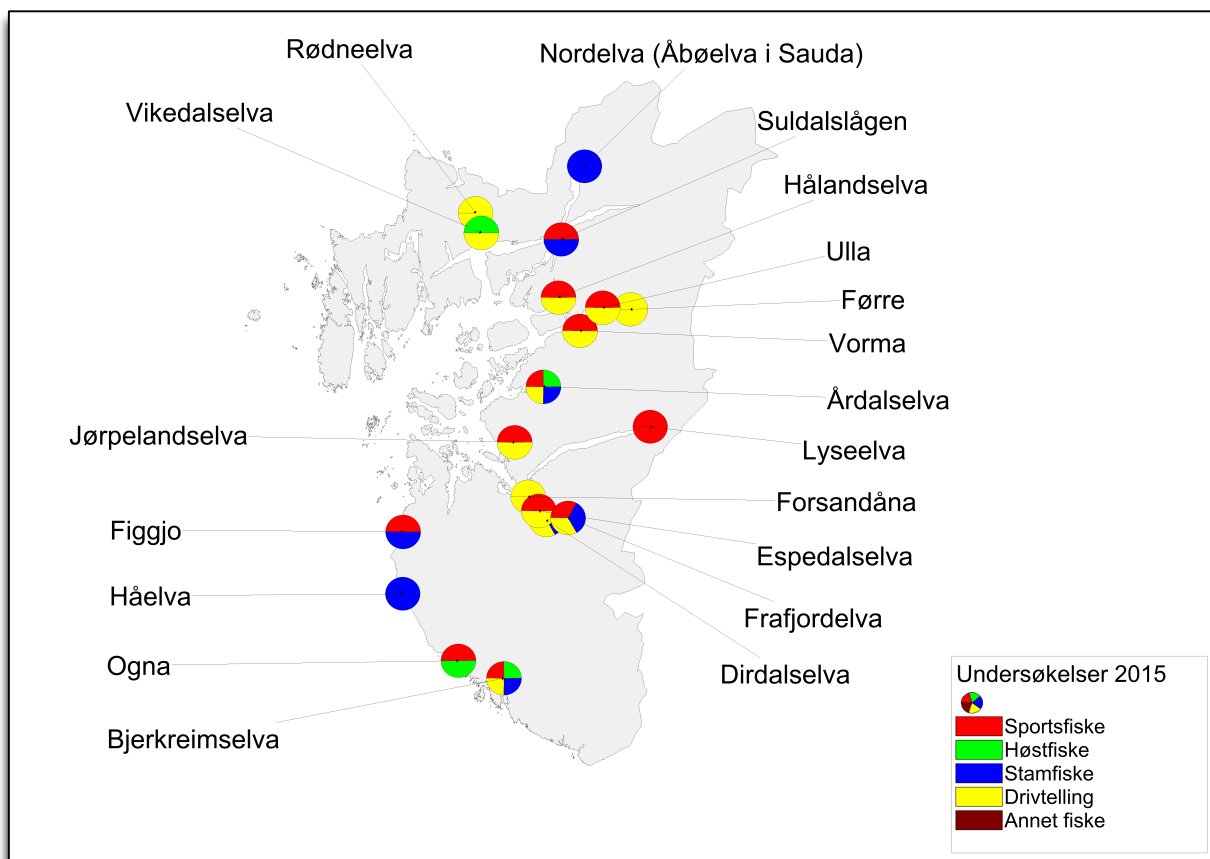

Vassdragsvise grunnlagsdata

I vedleggsrapportene presenterer vi det komplette datamaterialet som er brukt for vurderingen av innslaget rømt oppdrettslaks i vassdragene. Vi presenterer her resultatet av ulike undersøkelser både grafisk og i tabellform, med vurdering av kvaliteten til de ulike undersøkelsene. Vi har også inkludert beskrivelse av vassdrag hvor vi vurderer datagrunnlaget til å være for begrenset til å klassifisere innslaget rømt laks. Disse vassdragene er dermed ikke inkludert i analysene presentert i hovedrapporten.

De vassdragsvise rapportene åpner med en grafisk framstilling av resultatene.

Figuren øverst til høyre viser oppsummering av prosent oppdrettslaks i forhold til total mengde laks analysert for de forskjellige metodene i vassdraget. Årsprosent blir beregnet ut fra andel rømt oppdrettslaks i sportsfiske og/eller høstfiske, og blir eventuelt supplert med data fra stamfisket. I sistnevnte tilfelle framgår det av fotnote. ID-nummer på vassdraget (NVE-nummer) blir oppgitt i tillegg til navn på vassdraget. I øverste venstre hjørne blir vår klassifisering av vassdraget, med tanke på innslag av rømt oppdrettslaks gitt med fargekoder og tekst, samt en kort begrunnelse for klassifiseringen. De fire neste figurene viser antall laks i de ulike kategoriene (Oppdrett, Utsatt/oppdrett, etc.) fanget i hver sone i vassdraget og per prøvetype, samt en vurdering av kvaliteten på datamaterialet. Dersom det ikke står sonenummer under en søyle, betyr det at sonetilhørighet er ukjent, dvs. fangststed er ikke oppgitt for disse individene. Etter figursiden som presenterer hvert vassdrag blir vassdraget beskrevet nærmere i form av en tabell med basisinformasjon om vassdraget og deretter et kart over de ulike sonene fangsten er tatt i. I elver hvor det ikke er definerert soner viser kartet lakseførende strekning. Deretter blir de ulike fiskeriene beskrevet og kvaliteten på datamaterialet vurdert, etterfulgt av tabeller med resultat fra de ulike fiskeriene, og opplysninger om uttak av rømt oppdrettslaks fra vassdraget. Kvalitet/omfang av datamaterialet (Datakvalitet) for de ulike prøvetypene blir gitt på en skala fra 1 til 4 (1=svært god, 2=god, 3=moderat og 4=dårlig). Prøver med datakvalitet=4 blir vist her, men er ikke benyttet i videre analyser. Den totale datakvaliteten bygger igjen på en rekke underkriterier. Hver av disse får også en kvalitetsvurdering fra 1-4 og gir grunnlag for den omforente vurdering av kvalitet/dataomfang for vassdraget totalt sett som blir presentert i rapporten.

Underkriteriene vi har brukt er:

- Fordeling av prøvene på soner (gjelder drivtelling, høstfiske og stamfiske)
- Størrelse på prøvematerialet (N: 1= 100+, 2= 50-99, 3= 20-49, 4=<20)
- Sortert eller usortert materiale (gjelder stamfiske; kvalitet=1 eller 2 tilsier at prøvene kan inngå i beregning av årsprosent, som høstfiske)
- Andel av fangsten i sportsfisket som er avlivet (ikke gjenutsatt) (% avlivet: 1= > 90 %, 2= 70-89%, 3: 50-69%, 4= <50 %)
- Andel av den avlivede fangsten som er undersøkt (lest skjell) (% av avlivet: 1= over 50 %, 2= 20-49%, 3= 5-19%, 4= < 5%)

027.6Z Oгна

	Innslag/begrunnelse: 1, lavt til moderat	Høyt antall prøver fra sportsfisket, men lav andel av fangst og usikker representativitet. Lavt antall prøver fra høstfisket, begrenset kvalitet.
--	--	---

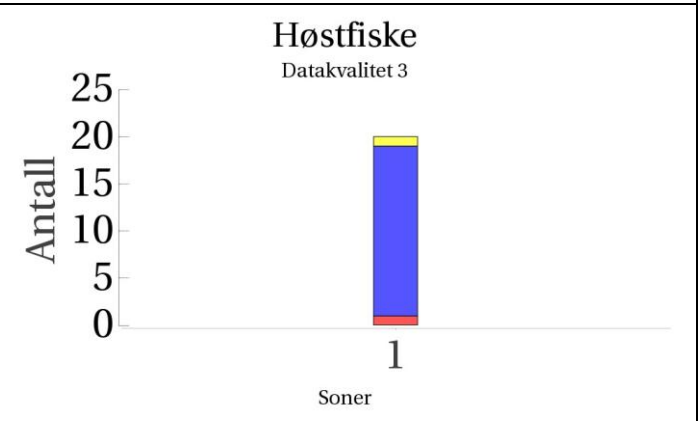
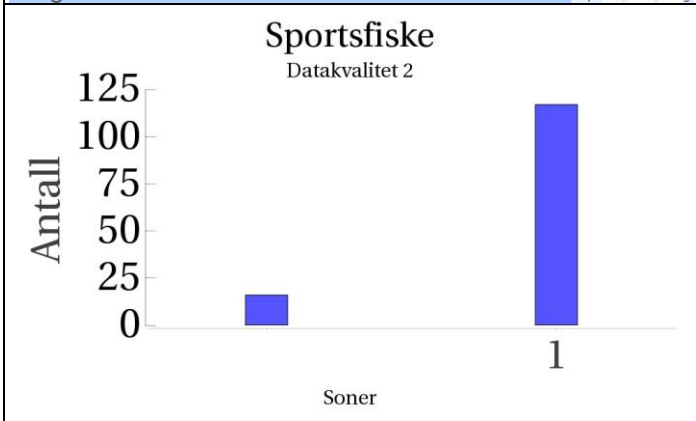
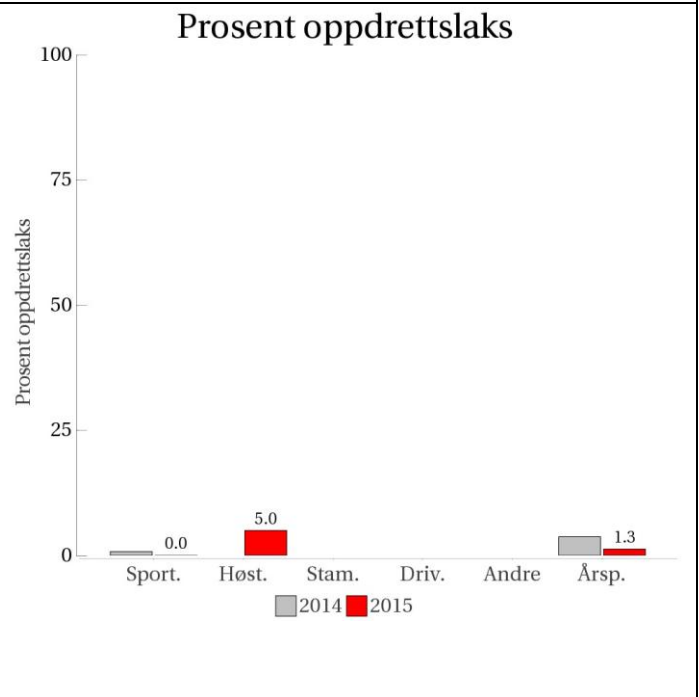
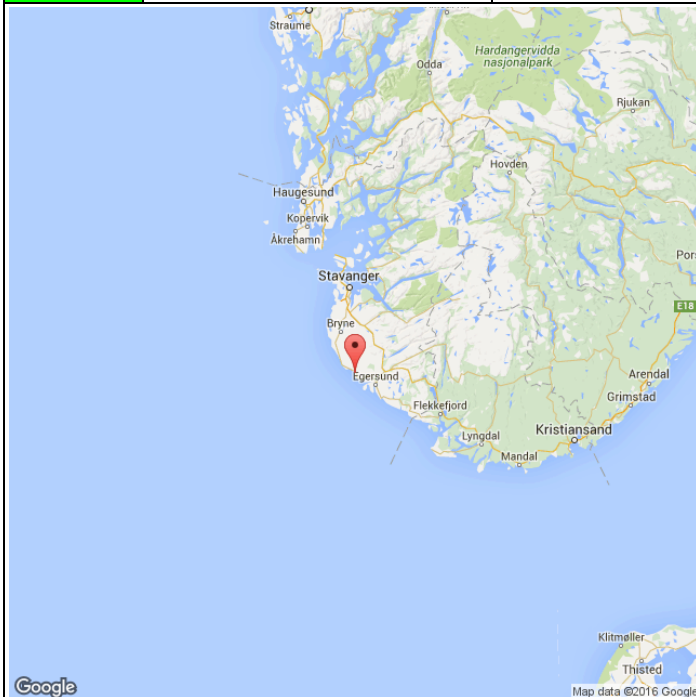

Stamfiske
(ingen data)

Drivtelling
(ingen data)

■ Oppdrett
 ■ Vill
 ■ Utsatt/oppdrett
 ■ Usikker
 ■ Utsatt
 ■ Vill/utsatt

Utløpskommune	Hå
Anadrome innsjøer	Nei
Anadrom strekning (km)	21
Reguleringer	
Kultivering	Nei
Fangst sportsfiske (antall) 2015	1909
Gytebestandsmål (kg hunnfisk)	1162

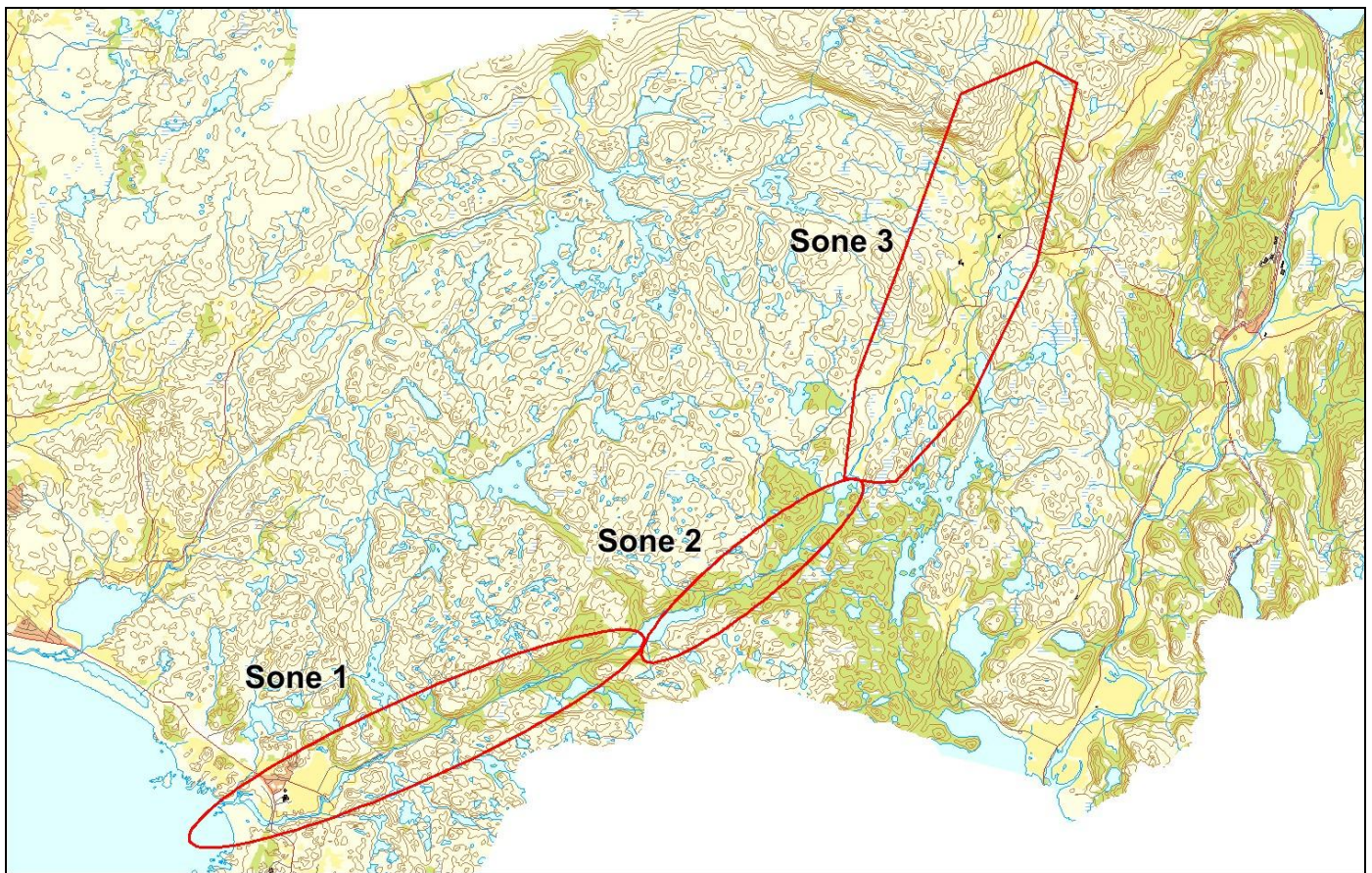

Sportsfiske

Vurdering av sportsfiske

Ansvarlig institusjon	Rådgivende Biologer AS
Fisketid	01.6 - 10.9
Fangstbegrensning	Døgkvote 3 laks. Midtsesongevaluering.
Fangst sportsfiske (antall) 2015	1909
% avlivet	95
Redskap	Stang
Datakvalitet	2, god
Begrunnelse	Bra antall prøver, lav andel av fangst, usikker representativitet.

Resultat

Antall laks av ulikt opphav (Vill, utsatt, oppdrett og ikke lesbar) og andel oppdrettslaks i de ulike sonene.

Sone	Oppdrett	Utsatt	Utsatt/ oppdrett	Vill/utsatt	Ikke lesbar	Vill	Totalt	% oppdrett
1	0	0	0	0	0	117	117	0
Ukjent	0	0	0	0	0	16	16	0
Total	0	0	0	0	0	133	133	0

Høstfiske

Vurdering av høstfiske

Ansvarlig institusjon	Havforskningsinstituttet
Fisketid	01.10 - 30.10
Redskap	Stang
Datakvalitet	3, moderat
Begrunnelse	Liten prøve, sone 2 uten adkomst fra vei.

Resultat

Antall laks av ulikt opphav (Vill, utsatt, oppdrett og ikke lesbar) og andel oppdrettslaks i de ulike sonene.

Sone	Oppdrett	Utsatt	Utsatt/ oppdrett	Vill/utsatt	Ikke lesbar	Vill	Totalt	% oppdrett
1	1	0	0	0	1	18	20	5
Total	1	0	0	0	1	18	20	5

Stamfiske

Det ble ikke gjennomført stamfiske i 2015.

Drivtelling

Det ble ikke gjennomført drivtelling i 2015.

Uttak av rømt oppdrettslaks

Ukjent

027.Z Bjerkreimselva

	Innslag/begrunnelse: 1, lavt til moderat	Høyt antall prøver fra sportsfisket, men lav andel av fangsten, usikker representativitet. Bra antall prøver fra høstfiske og stamfiske, god kvalitet. Drivtelling av dårlig kvalitet, kun i sone 4.
--	--	--

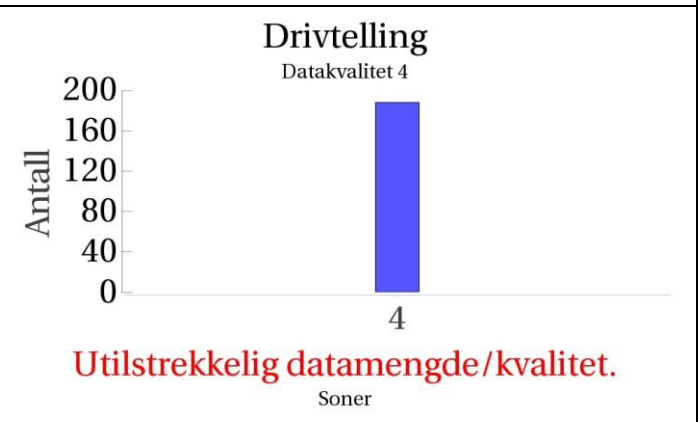
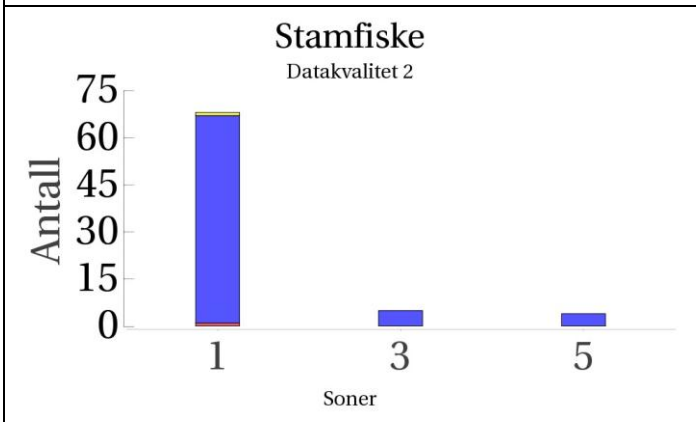
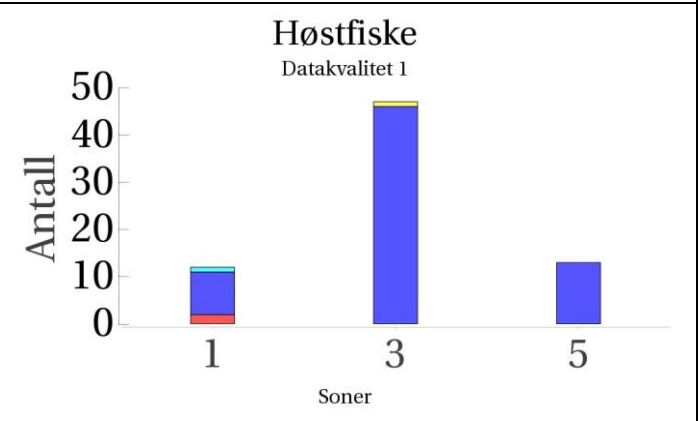
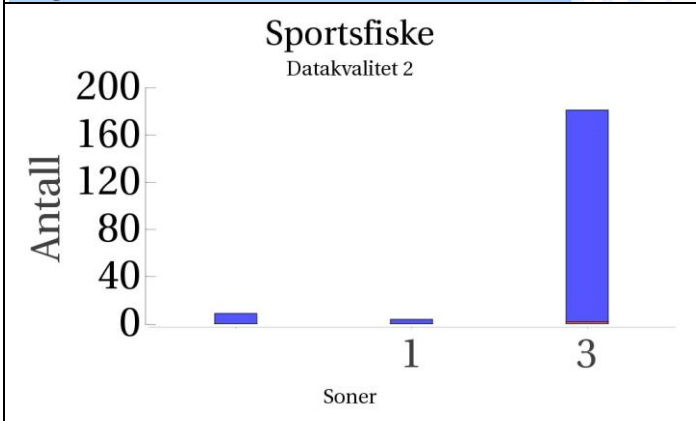
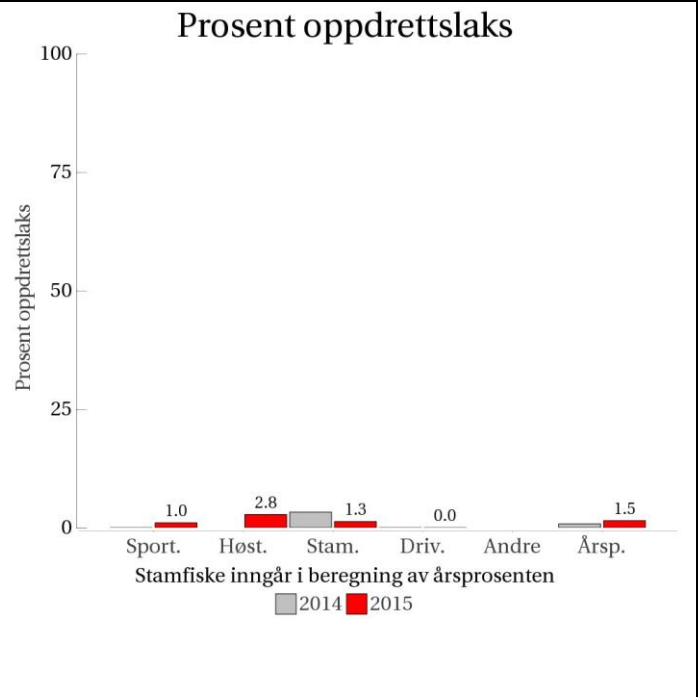
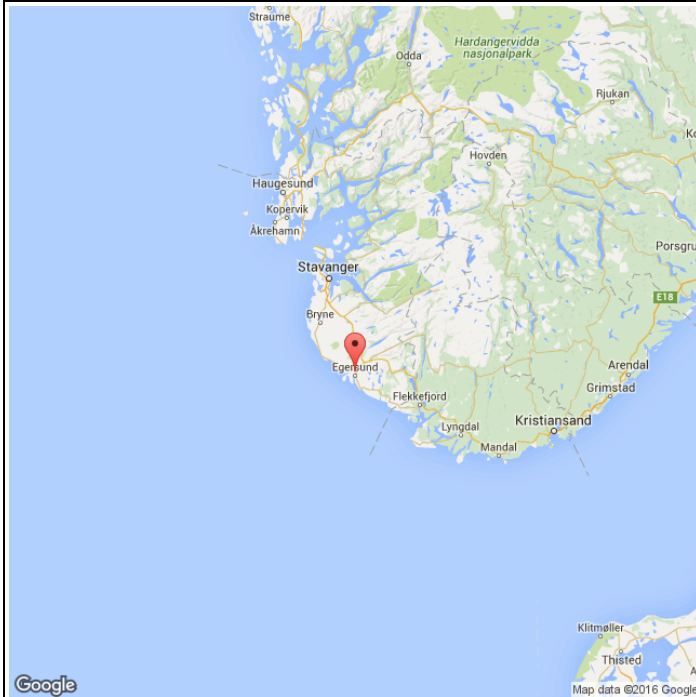

■ Oppdrett
 ■ Vill
 ■ Utsatt/opdrett
 ■ Usikker
 ■ Utsatt
 ■ Vill/utsatt

Utløpskommune	Eigersund
Anadrome innsjøer	Ja
Anadrom strekning (km)	79
Reguleringer	
Kultivering	Ja
Fangst sportsfiske (antall) 2015	4410
Gytebestandsmål (kg hunnfisk)	4319

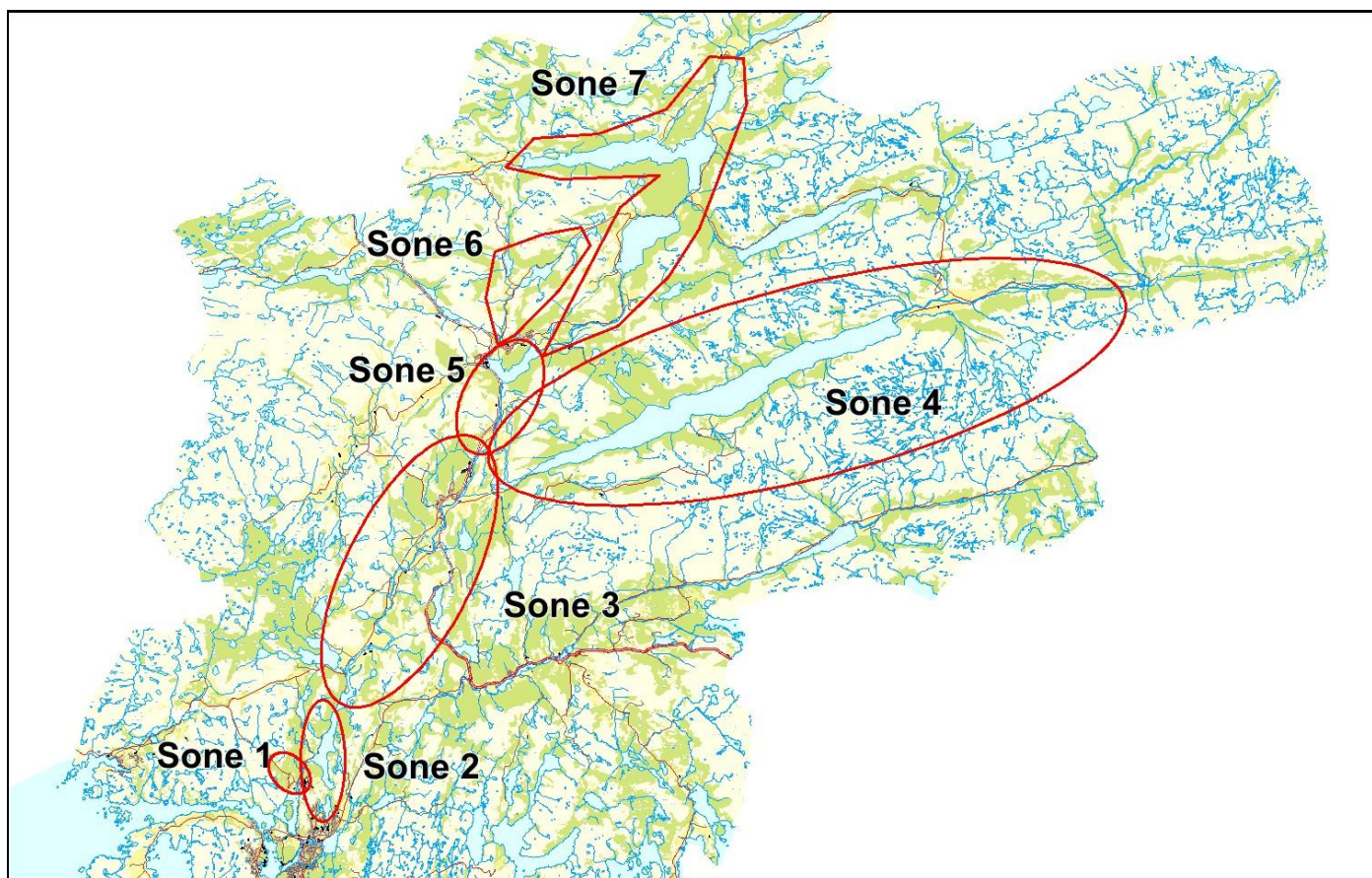

Sportsfiske

Vurdering av sportsfiske

Ansvarlig institusjon	Rådgivende Biologer AS
Fisketid	01.6 - 20.9
Fangstbegrensning	Døgkvote 2 laks i juni, 3 laks resten av sesongen. Midtsesongevaluering.
Fangst sportsfiske (antall) 2015	4410
% avlivet	91.9
Redskap	Stang
Datakvalitet	2, god
Begrunnelse	Bra antall prøver, lav andel av fangst, usikker representativitet.

Resultat

Antall laks av ulikt opphav (Vill, utsatt, oppdrett og ikke lesbar) og andel oppdrettslaks i de ulike sonene.

Sone	Oppdrett	Utsatt	Utsatt/ oppdrett	Vill/utsatt	Ikke lesbar	Vill	Totalt	% oppdrett
1	0	0	0	0	0	4	4	0
3	2	0	0	0	0	179	181	1.1
Ukjent	0	0	0	0	0	9	9	0
Total	2	0	0	0	0	192	194	1

Høstfiske

Vurdering av høstfiske

Ansvarlig institusjon	Havforskningsinstituttet
Fisketid	01.10 - 30.10
Redskap	Stang
Datakvalitet	1, svært god
Begrunnelse	God prøve, gode innsatlistre/kart.

Resultat

Antall laks av ulikt opphav (Vill, utsatt, oppdrett og ikke lesbar) og andel oppdrettslaks i de ulike sonene.

Sone	Oppdrett	Utsatt	Utsatt/ oppdrett	Vill/utsatt	Ikke lesbar	Vill	Totalt	% oppdrett
1	2	0	0	1	0	9	12	16.7
3	0	0	0	0	1	46	47	0
5	0	0	0	0	0	13	13	0
Total	2	0	0	1	1	68	72	2.8

Stamfiske

Vurdering av stamfiske

Ansvarlig institusjon	Veterinærinstituttet
Fisketid	01.10 - 08.10
Samarbeidspartner	Bjerkreim JFF
Sortert materiale	Nei
Redskap	Håv
Datakvalitet	2, god
Begrunnelse	Overvekt i sone 1 og noe begrenset tidsrom. Bra representativitet.

Resultat

Antall laks av ulikt opphav (Vill, utsatt, oppdrett og ikke lesbar) og andel oppdrettslaks i de ulike sonene.

Sone	Oppdrett	Utsatt	Utsatt/ oppdrett	Vill/utsatt	Ikke lesbar	Vill	Totalt	% oppdrett
1	1	0	0	0	1	66	68	1.5
3	0	0	0	0	0	5	5	0
5	0	0	0	0	0	4	4	0
Total	1	0	0	0	1	75	77	1.3

Drivtelling

Vurdering av drivtelling

Ansvarlig/utførende institusjon	Uni Research Miljø
Undersøkt elvestrekning	Kun sone 4 - Storåna i Ørdsdalen
Datakvalitet	4, dårlig
Begrunnelse	Kun Storåna inngår, ikke representativt for hele bestanden. Ellers gode observasjonsforhold, men noe krevende i enkelte store høler.

Resultat

Antall laks av ulikt opphav (Vill og oppdrett) og andel oppdrettslaks i de ulike sonene.

Sone	Dato	Villaks	Oppdrett	Totalt	% oppdrettslaks
4	05.11	188	0	188	0
Total		188	0	188	0

Uttak av rømt oppdrettslaks

Ukjent

028.3Z Håelva

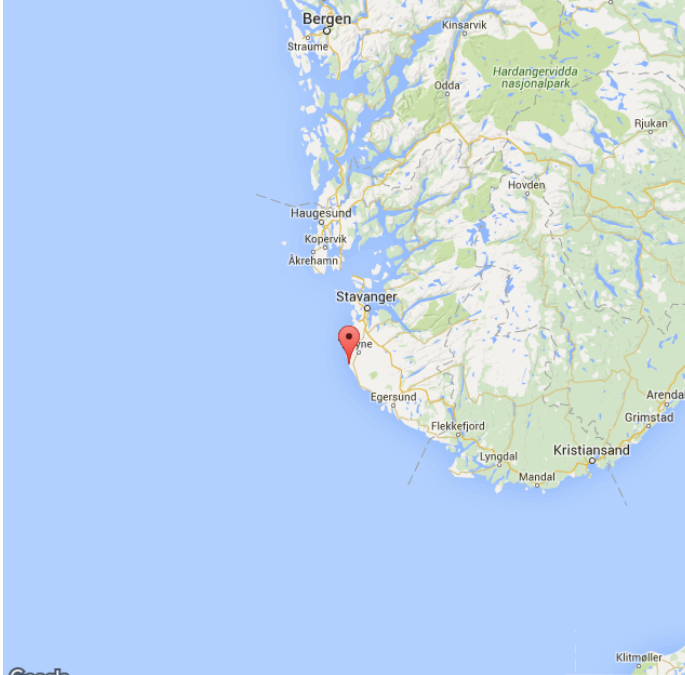
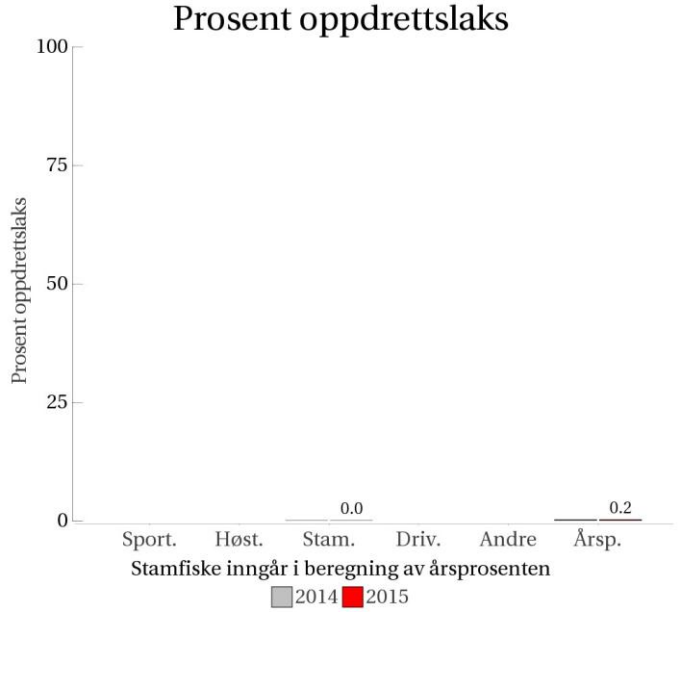
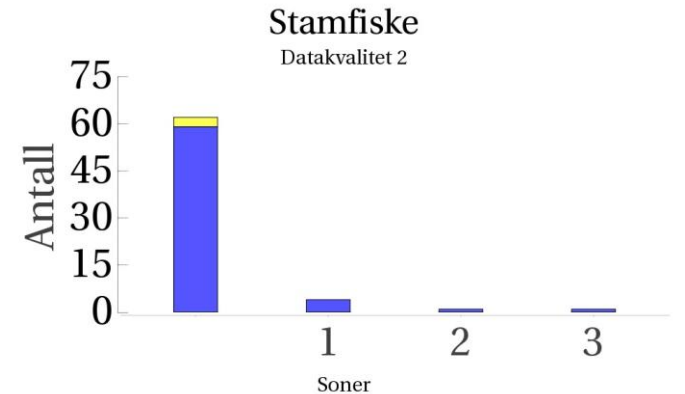
	Innslag/begrunnelse: 1. lavt til moderat	Middels antall prøver fra stamfiske, god kvalitet.
		<h3>Prosent oppdrettslaks</h3>  <p>Stamfiske inngår i beregning av årsprosenten</p>
<h3>Sportsfiske (ingen data)</h3>	<h3>Høstfiske (ingen data)</h3>	
<h3>Stamfiske</h3> <p>Datakvalitet 2</p> 	<h3>Drivtelling (ingen data)</h3>	

■ Oppdrett
 ■ Vill
 ■ Utsatt/oppdrett
 ■ Usikker
 ■ Utsatt
 ■ Vill/utsatt

Utløpskommune	Hå
Anadrome innsjøer	Nei
Anadrom strekning (km)	47.1
Reguleringer	
Kultivering	
Fangst sportsfiske (antall) 2015	1229
Gytebestandsmål (kg hunnfisk)	1821

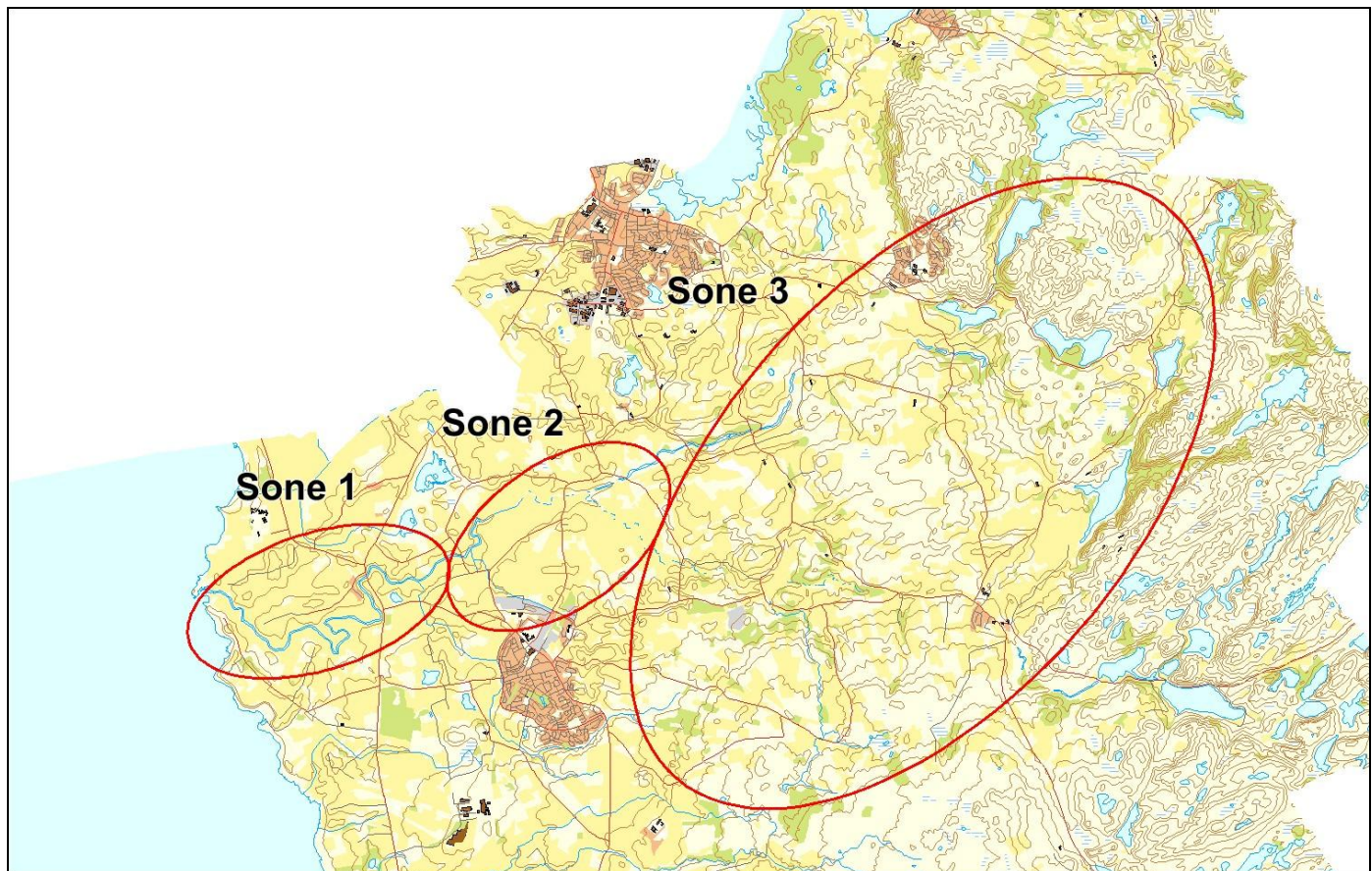

Sportsfiske

Det foreligger ikke prøver fra sportsfisket i 2015.

Høstfiske

Det ble ikke gjennomført høstfiske i 2015.

Stamfiske

Vurdering av stamfiske

Ansvarlig institusjon	Veterinærinstituttet (HI)
Fisketid	01.11 - 01.11
Samarbeidspartner	Jæren jakt- og fiskelag
Sortert materiale	Nei
Redskap	Stang og håv
Datakvalitet	2, god
Begrunnelse	Middels antall prøver, sikker representativitet.

Resultat

Antall laks av ulikt opphav (Vill, utsatt, oppdrett og ikke lesbar) og andel oppdrettslaks i de ulike sonene.

Sone	Oppdrett	Utsatt	Utsatt/ oppdrett	Vill/utsatt	Ikke lesbar	Vill	Totalt	% oppdrett
1	0	0	0	0	0	4	4	0
2	0	0	0	0	0	1	1	0
3	0	0	0	0	0	1	1	0
Ukjent	0	0	0	0	3	59	62	0
Total	0	0	0	0	3	65	68	0

Drivtelling

Det ble ikke gjennomført drivtelling i 2015.

Uttak av rømt oppdrettslaks

Ukjent

028.Z Figgjo

	Innslag/begrunnelse: 1. lavt til moderat	Høyt antall prøver fra både sportsfisket og stamfisket. Litt usikker representativitet fra stamfisket.
--	--	--

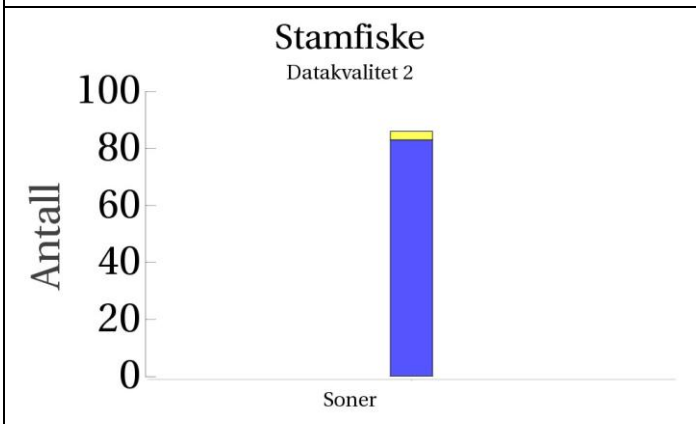
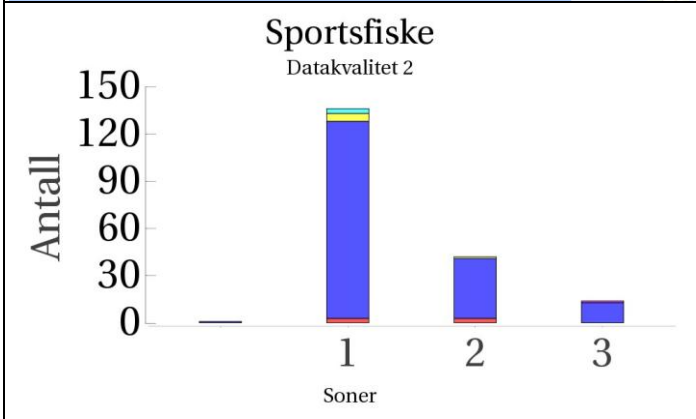
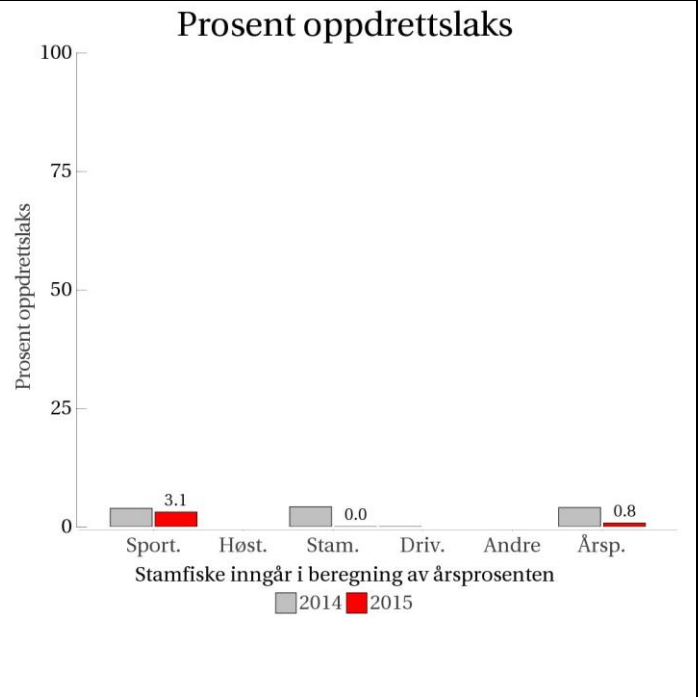
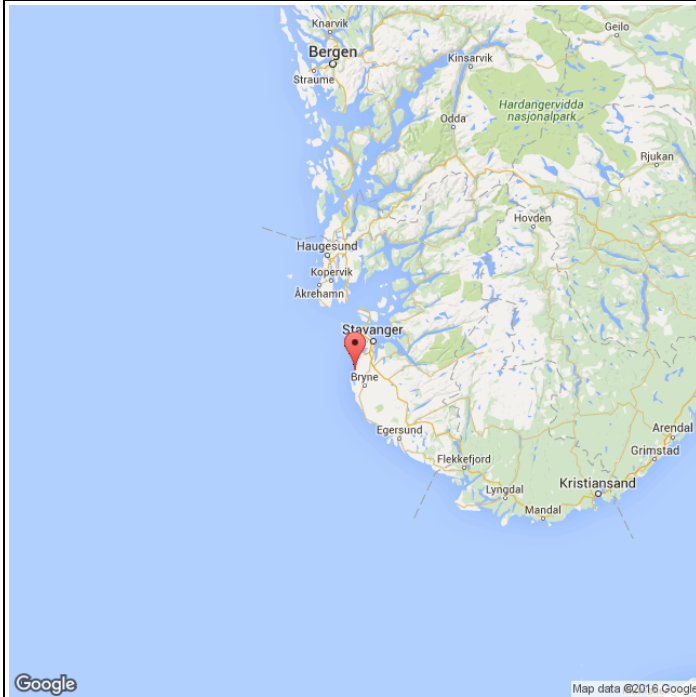

■ Oppdrett
 ■ Vill
 ■ Utsatt/oppdrett
 ■ Usikker
 ■ Utsatt
 ■ Vill/utsatt

Utløpskommune	Klepp
Anadrome innsjøer	Ja
Anadrom strekning (km)	39.2
Reguleringer	
Kultivering	Ja
Fangst sportsfiske (antall) 2015	1501
Gytebestandsmål (kg hunnfisk)	2246

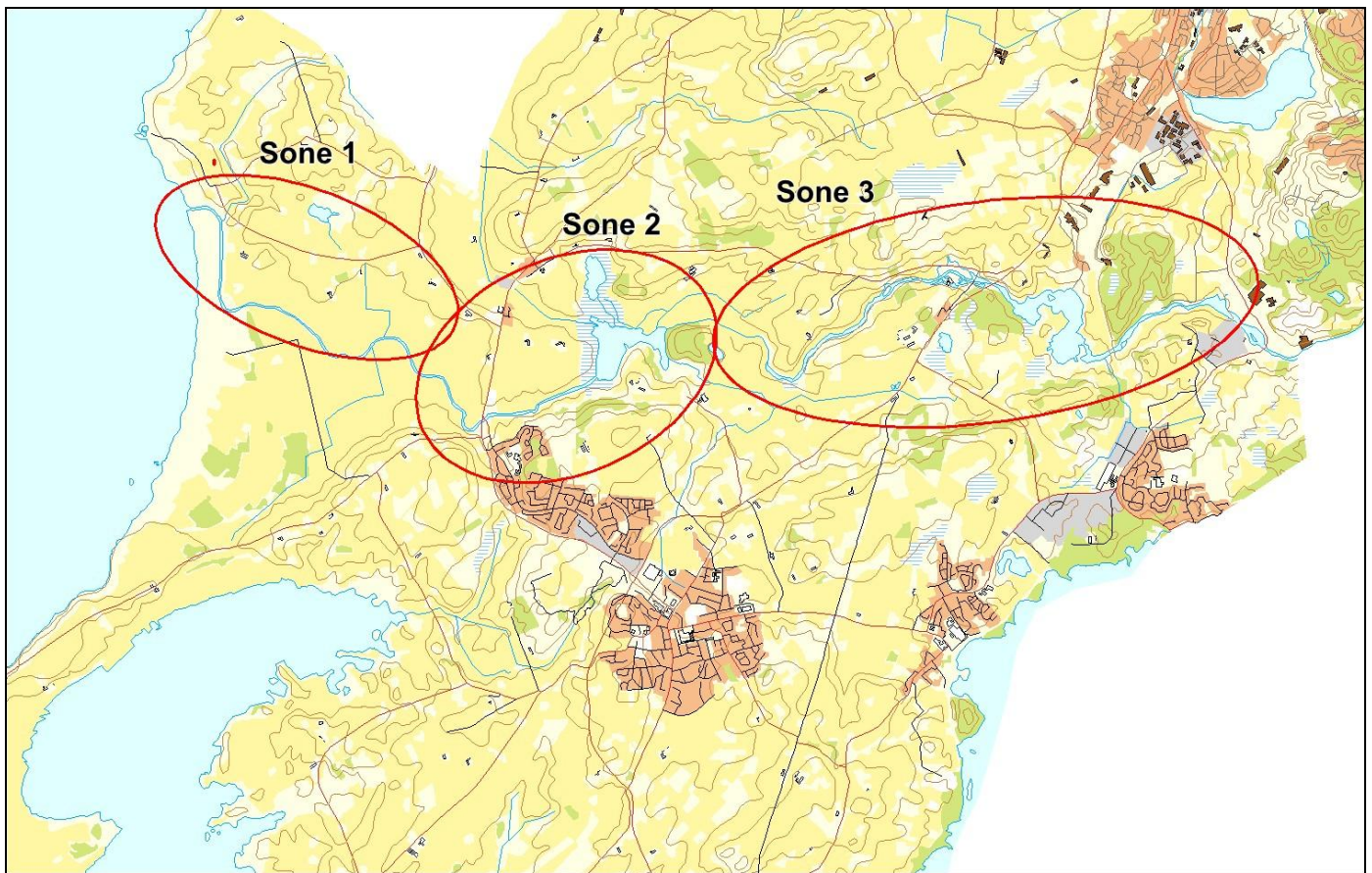

Sportsfiske

Vurdering av sportsfiske

Ansvarlig institusjon	NINA
Fisketid	15.6 - 20.9
Fangstbegrensning	Døgnavkvote 3 laks
Fangst sportsfiske (antall) 2015	1501
% avlivet	89.7
Redskap	Stang
Datakvalitet	2, god
Begrunnelse	Høyt antall prøver, lav andel av avlivede, relativt sikker representativitet.

Resultat

Antall laks av ulikt opphav (Vill, utsatt, oppdrett og ikke lesbar) og andel oppdrettslaks i de ulike sonene.

Sone	Oppdrett	Utsatt	Utsatt/ oppdrett	Vill/utsatt	Ikke lesbar	Vill	Totalt	% oppdrett
1	3	0	0	3	5	125	136	2.2
2	3	0	0	0	1	38	42	7.1
3	0	1	0	0	0	13	14	0
Ukjent	0	0	0	0	0	1	1	0
Total	6	1	0	3	6	177	193	3.1

Høstfiske

Det ble ikke gjennomført høstfiske i 2015.

Stamfiske

Vurdering av stamfiske

Ansvarlig institusjon	Veterinærinstituttet
Fisketid	10.10 - 30.10
Samarbeidspartner	Stavanger og Rogaland JFF
Sortert materiale	Nei
Redskap	Stang
Datakvalitet	2, god
Begrunnelse	Høyt antall prøver. Fangst jevnt fordelt på soner, men ikke på individnivå.

Resultat

Antall laks av ulikt opphav (Vill, utsatt, oppdrett og ikke lesbar) og andel oppdrettslaks i de ulike sonene.

Sone	Oppdrett	Utsatt	Utsatt/ oppdrett	Vill/utsatt	Ikke lesbar	Vill	Totalt	% oppdrett
Ukjent	0	0	0	0	3	83	86	0
Total	0	0	0	0	3	83	86	0

Drivtelling

Det ble ikke gjennomført drivtelling i 2015.

Uttak av rømt oppdrettslaks

Ukjent

030.2Z Dirdalselva

	Innslag/begrunnelse: 1, lavt til moderat	Høyt antall prøver fra sportsfisket, middels andel av fangst, god representativitet. Få prøver fra stamfisket, men god kvalitet. Drivtelling av god kvalitet, dekket hele vassdraget.
--	---	---

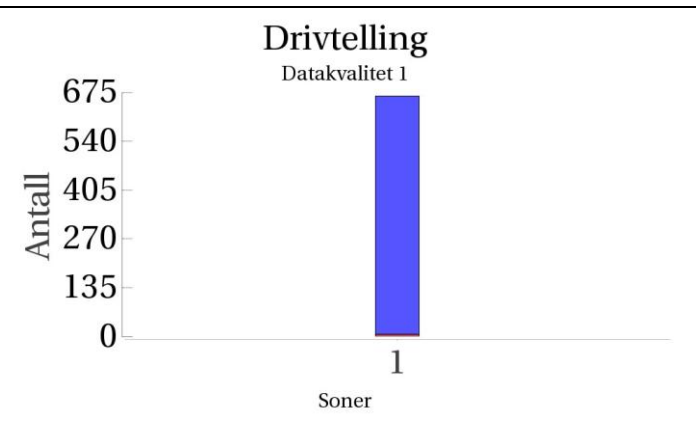
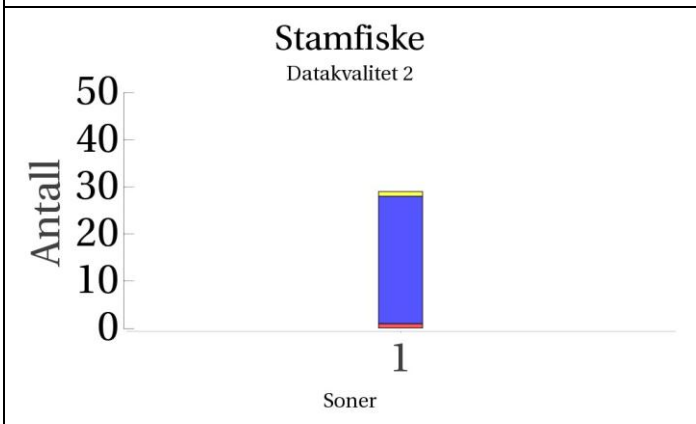
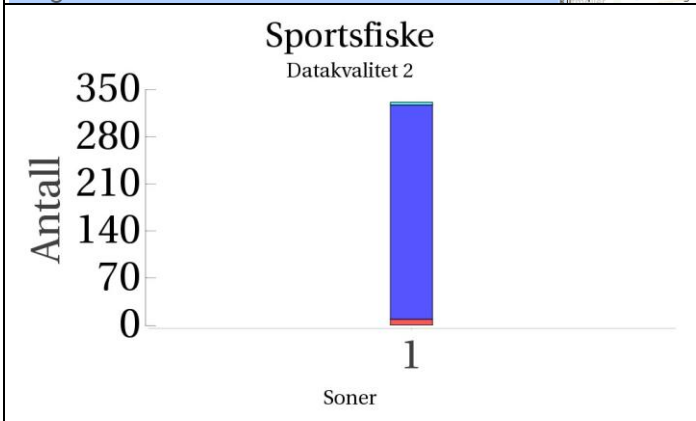
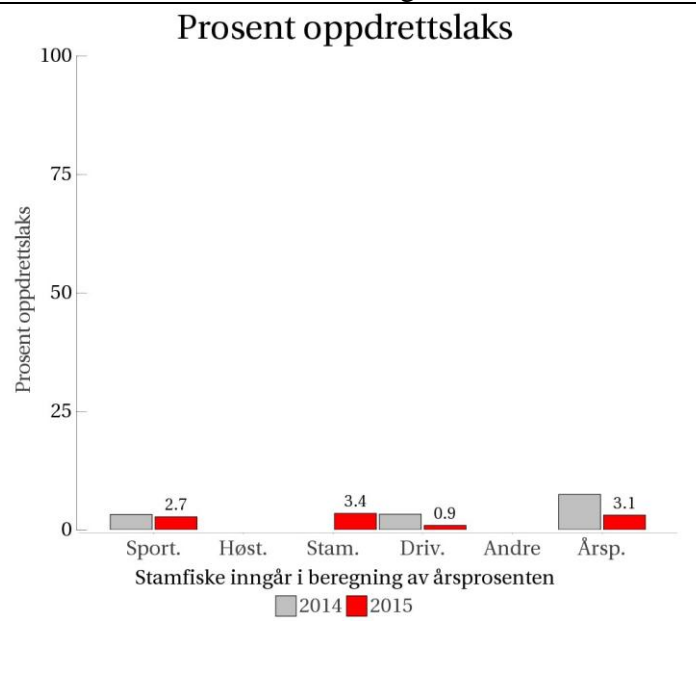

■ Oppdrett
 ■ Vill
 ■ Utsatt/oppdrett
 ■ Usikker
 ■ Utsatt
 ■ Vill/utsatt

Utløpskommune	Gjesdal
Anadrome innsjøer	Nei
Anadrom strekning (km)	8.5
Reguleringer	
Kultivering	Nei
Fangst sportsfiske (antall) 2015	1240
Gytebestandsmål (kg hunnfisk)	310

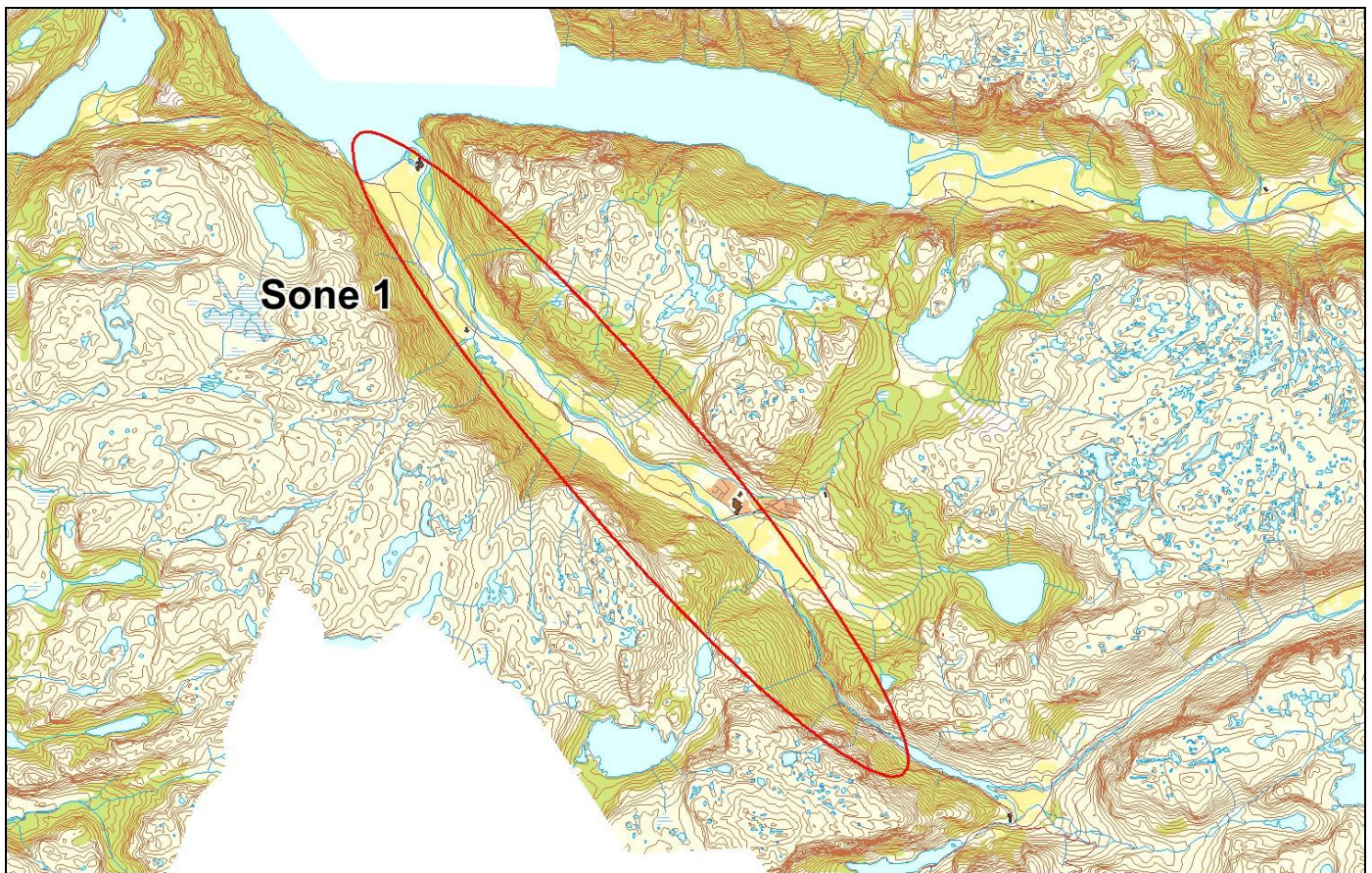

Sportsfiske

Vurdering av sportsfiske

Ansvarlig institusjon	Rådgivende Biologer AS
Fisketid	15.6 - 31.8
Fangstbegrensning	Døgnkvote 3 laks
Fangst sportsfiske (antall) 2015	1240
% avlivet	94
Redskap	Stang
Datakvalitet	2, god
Begrunnelse	Høyt antall prøver, middels andel av fangst, usikker representativitet.

Resultat

Antall laks av ulikt opphav (Vill, utsatt, oppdrett og ikke lesbar) og andel oppdrettslaks i de ulike sonene.

Sone	Oppdrett	Utsatt	Utsatt/ oppdrett	Vill/utsatt	Ikke lesbar	Vill	Totalt	% oppdrett
1	9	0	0	4	0	318	331	2.7
Total	9	0	0	4	0	318	331	2.7

Høstfiske

Det ble ikke gjennomført høstfiske i 2015.

Stamfiske

Vurdering av stamfiske

Ansvarlig institusjon	Veterinærinstituttet
Fisketid	03.10 - 24.10
Samarbeidspartner	Dirdalselva fellesforvaltning
Sortert materiale	Nei
Redskap	Stang
Datakvalitet	2, god
Begrunnelse	Middels antall prøver, høy representativitet.

Resultat

Antall laks av ulikt opphav (Vill, utsatt, oppdrett og ikke lesbar) og andel oppdrettslaks i de ulike sonene.

Sone	Oppdrett	Utsatt	Utsatt/ oppdrett	Vill/utsatt	Ikke lesbar	Vill	Totalt	% oppdrett
1	1	0	0	0	1	27	29	3.4
Total	1	0	0	0	1	27	29	3.4

Drivtelling

Vurdering av drivtelling

Ansvarlig/utførende institusjon	Uni Research Miljø
Undersøkt elvestrekning	Hele anadrom hovedelv, samt Giljabekken.
Datakvalitet	1, svært god
Begrunnelse	Svært lav vannføring og god sikt, men litt før gyting.

Resultat

Antall laks av ulikt opphav (Vill og oppdrett) og andel oppdrettslaks i de ulike sonene.

Sone	Dato	Villaks	Oppdrett	Totalt	% oppdrettslaks
1	18.10	659	6	665	0.9
Total		659	6	665	0.9

Uttak av rømt oppdrettslaks

Utført av	Uni Research
Redskap	Harpun
Skjellkontroll	Ja
Referanse	Skoglund m.fl. (2016)
Dato fra	18.10
Dato til	18.10
Antall oppdrettslaks tatt ut før drivtelling	
Antall oppdrettslaks tatt ut etter drivtelling	2
Antall tatt ut totalt	2
Kommentar	

030.42Z Forsandåna

	Innslag/begrunnelse: 1. lavt til moderat	Drivtelling av god kvalitet. Liten bestand.
--	--	---

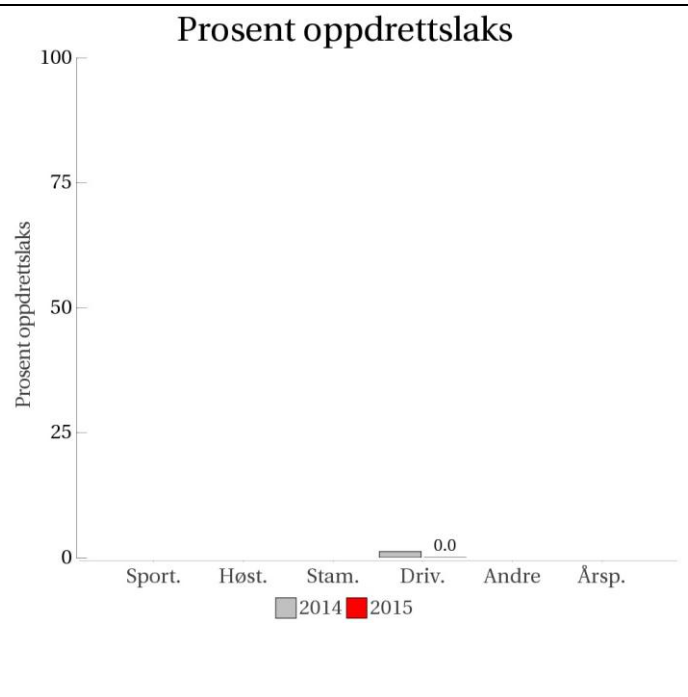
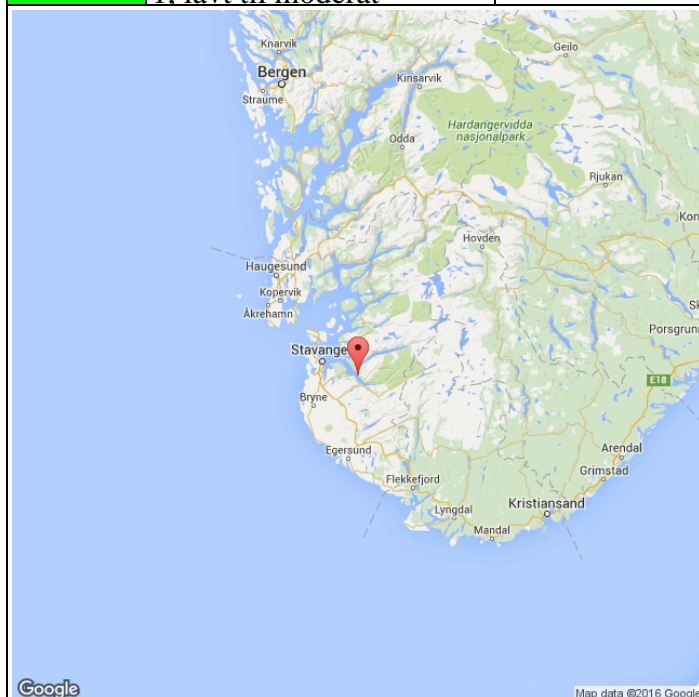

Sportsfiske
(ingen data)

Høstfiske
(ingen data)

Stamfiske
(ingen data)

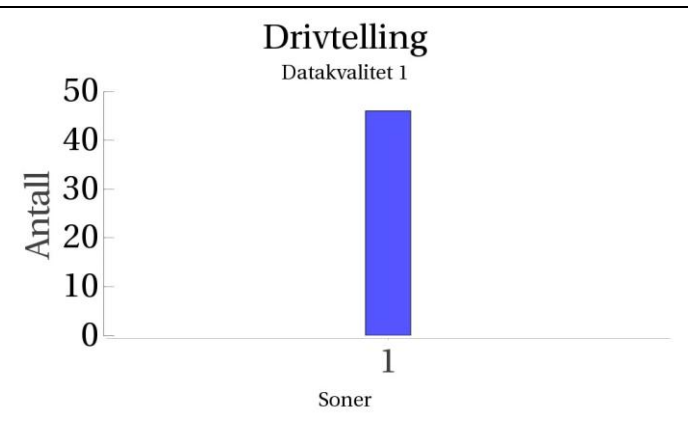

■ Oppdrett
 ■ Vill
 ■ Utsatt/oppdrett
 ■ Usikker
 ■ Utsatt
 ■ Vill/utsatt

Utløpskommune	Forsand
Anadrome innsjøer	Nei
Anadrom strekning (km)	
Reguleringer	
Kultivering	
Fangst sportsfiske (antall) 2015	
Gytebestandsmål (kg hunnfisk)	

Sportsfiske

Det foreligger ikke prøver fra sportsfisket i 2015.

Høstfiske

Det ble ikke gjennomført høstfiske i 2015.

Stamfiske

Det ble ikke gjennomført stamfiske i 2015.

Drivtelling

Vurdering av drivtelling

Ansvarlig/utførende institusjon	Uni Research Miljø
Undersøkt elvestrekning	Fra bro i øvre del av anadrom strekning.
Datakvalitet	1, svært god
Begrunnelse	Gode observasjonsforhold, noe i forkant av gytesesong.

Resultat

Antall laks av ulikt opphav (Vill og oppdrett) og andel oppdrettlaks i de ulike sonene.

Sone	Dato	Villaks	Oppdrett	Totalt	% oppdrettlaks
1	15.10	46	0	46	0
Total		46	0	46	0

Uttak av rømt oppdrettlaks

Ukjent

030.4Z Espedalselva

	Innslag/begrunnelse: 1, lavt til moderat	Høyt antall prøver fra sportsfisket, middels andel av avlivede, god representativitet. Drivtelling av god kvalitet, gode observasjonsforhold.
--	---	---

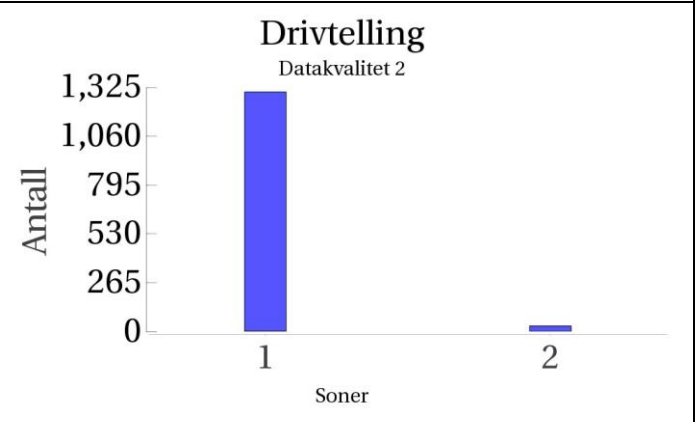
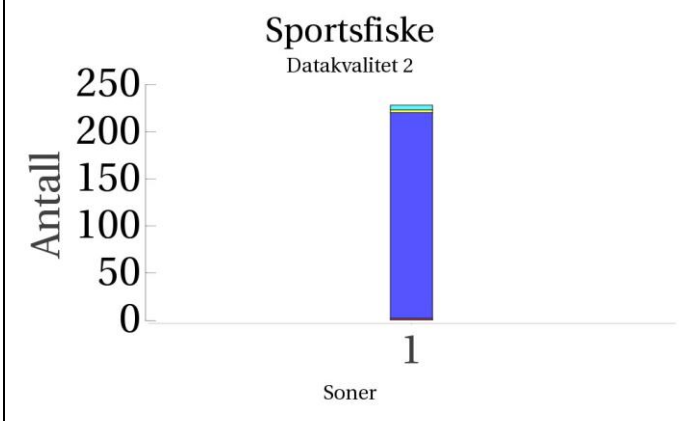
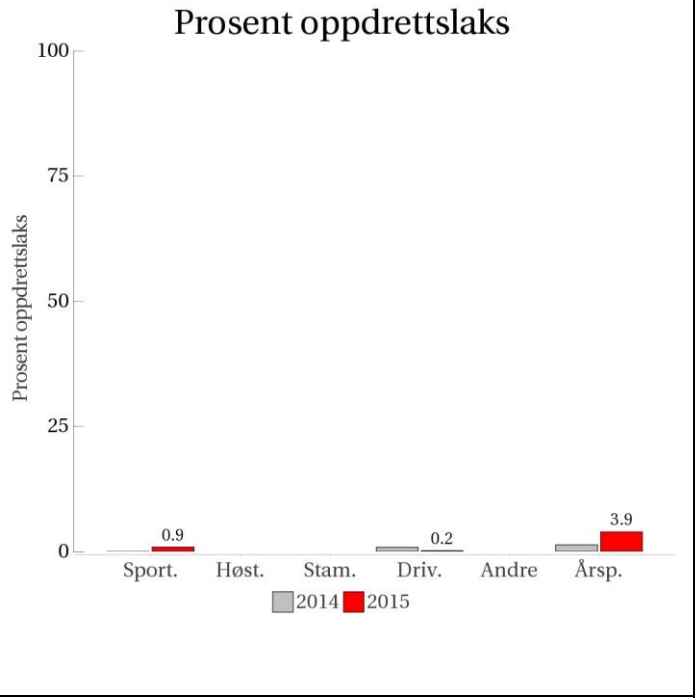

■ Oppdrett
 ■ Vill
 ■ Utsatt/oppdrett
 ■ Usikker
 ■ Utsatt
 ■ Vill/utsatt

Utløpskommune	Forsand
Anadrome innsjøer	Ja
Anadrom strekning (km)	14.3
Reguleringer	
Kultivering	Ja
Fangst sportsfiske (antall) 2015	767
Gytebestandsmål (kg hunnfisk)	648

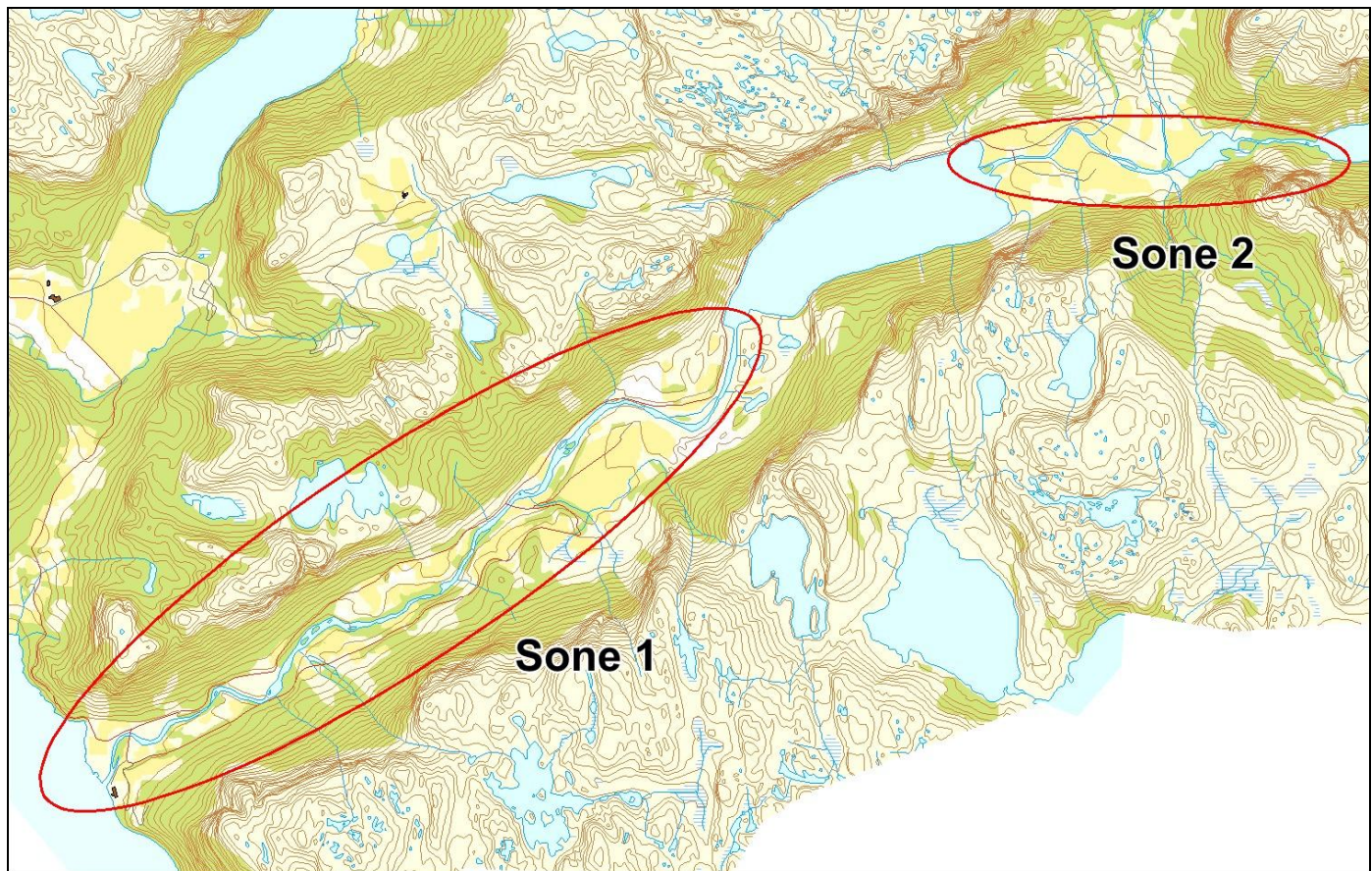

Sportsfiske

Vurdering av sportsfiske

Ansvarlig institusjon	Rådgivende Biologer AS
Fisketid	01.6 - 31.8
Fangstbegrensning	Døgnkvote 2 laks. Stengt man-ons. Midtsesongevaluering.
Fangst sportsfiske (antall) 2015	767
% avlivet	100
Redskap	Stang
Datakvalitet	2, god
Begrunnelse	Høyt antall prøver, middels andel av fangst, usikker representativitet.

Resultat

Antall laks av ulikt opphav (Vill, utsatt, oppdrett og ikke lesbar) og andel oppdrettslaks i de ulike sonene.

Sone	Oppdrett	Utsatt	Utsatt/ oppdrett	Vill/utsatt	Ikke lesbar	Vill	Totalt	% oppdrett
1	2	0	0	5	3	218	228	0.9
Total	2	0	0	5	3	218	228	0.9

Høstfiske

Det ble ikke gjennomført høstfiske i 2015.

Stamfiske

Det ble ikke gjennomført stamfiske i 2015.

Drivtelling

Vurdering av drivtelling

Ansvarlig/utførende institusjon	Uni Research Miljø
Undersøkt elvestrekning	Alle soner
Datakvalitet	2, god
Begrunnelse	Gode observasjonsforhold, men stedvis utfordrende å karakterisere individer pga. stor fisktetthet.

Resultat

Antall laks av ulikt opphav (Vill og oppdrett) og andel oppdrettslaks i de ulike sonene.

Sone	Dato	Villaks	Oppdrett	Totalt	% oppdrettslaks
1	19.10	1298	2	1300	0.2
2	19.10	30	0	30	0
Total		1328	2	1330	0.2

Uttak av rømt oppdrettslaks

Ukjent

030.Z Frafjordelva

	Innslag/begrunnelse: 1, lavt til moderat	Middels antall prøver fra sportsfisket, lav andel av avlivede, usikker representativitet. Lavt antall prøver fra stamfisket, kun fra sone 2. Drivtelling av god kvalitet, stedvis høy fisketetthet.
--	---	---

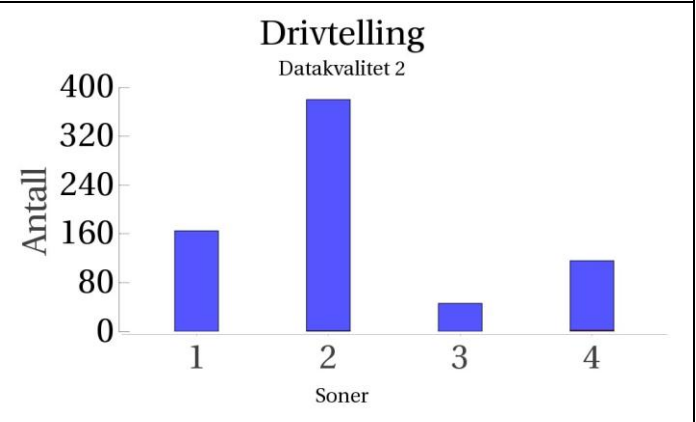
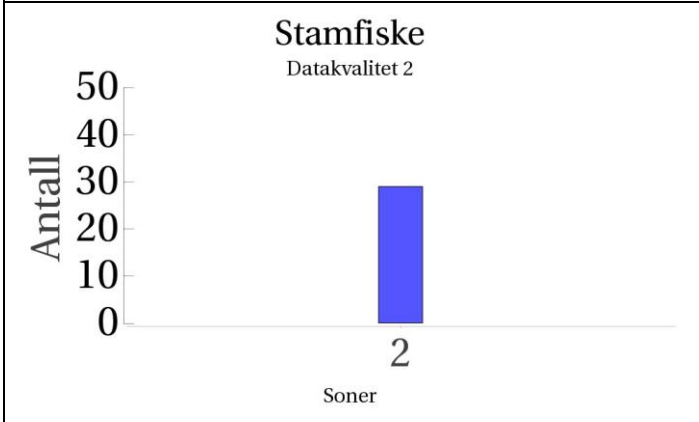
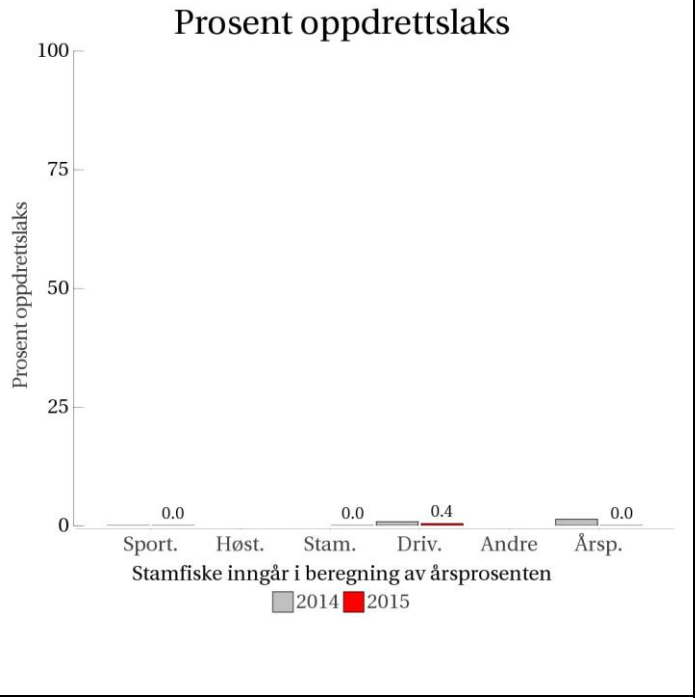
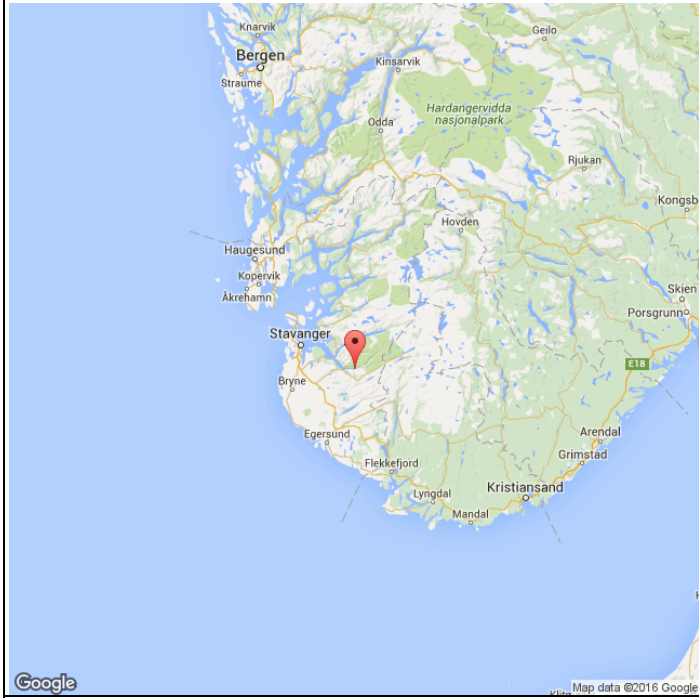

■ Oppdrett
 ■ Vill
 ■ Utsatt/oppdrett
 ■ Usikker
 ■ Utsatt
 ■ Vill/utsatt

Utløpskommune	Gjesdal
Anadrome innsjøer	Ja
Anadrom strekning (km)	7.4
Reguleringer	
Kultivering	Ja
Fangst sportsfiske (antall) 2015	296
Gytebestandsmål (kg hunnfisk)	239

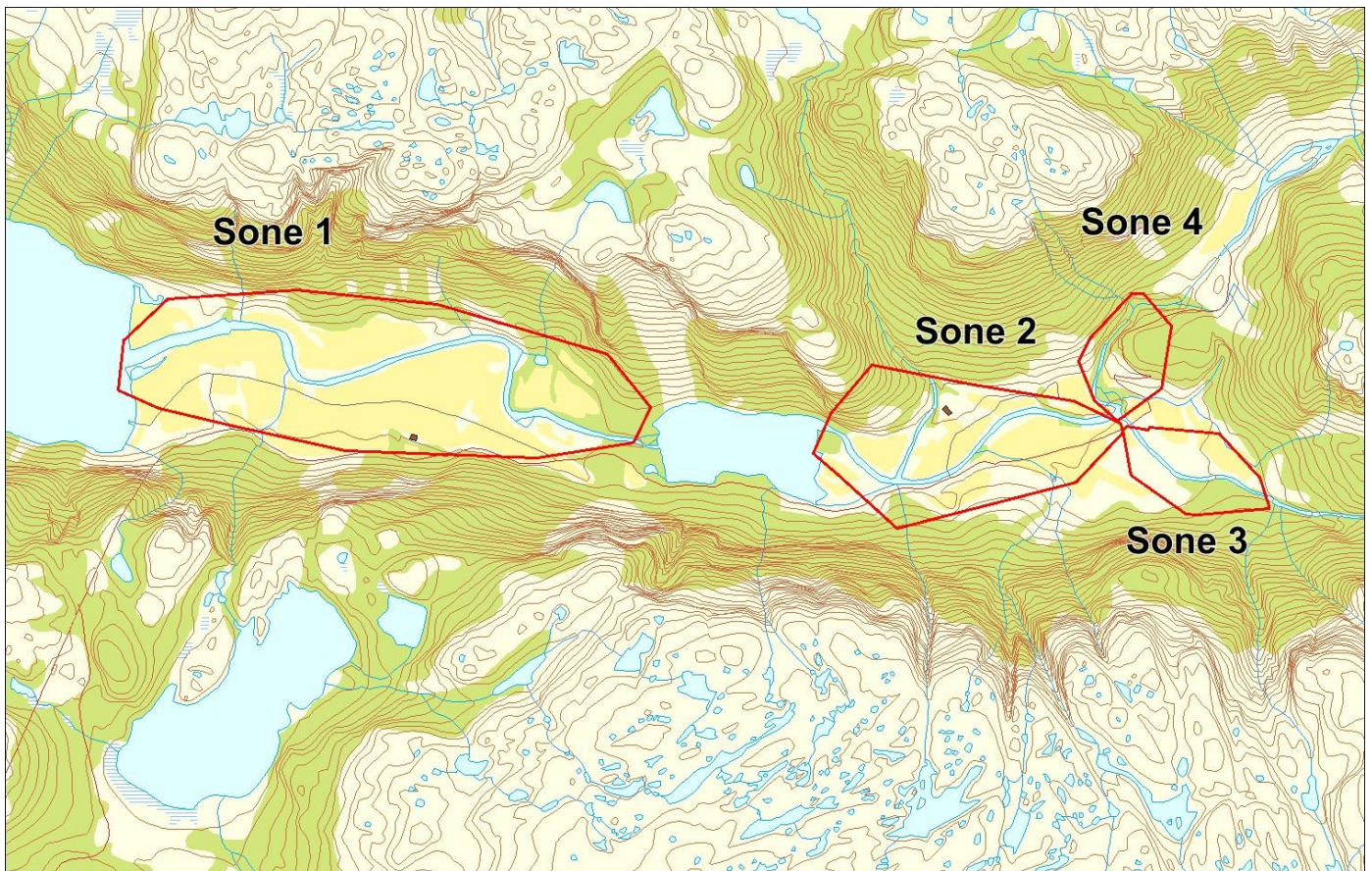

Sportsfiske

Vurdering av sportsfiske

Ansvarlig institusjon	Rådgivende Biologer AS
Fisketid	15.6 - 31.8
Fangstbegrensning	Døgnkvote 3 laks
Fangst sportsfiske (antall) 2015	296
% avlivet	92.6
Redskap	Stang
Datakvalitet	2, god
Begrunnelse	Bra antall prøver, middels andel av fangst, usikker representativitet.

Resultat

Antall laks av ulikt opphav (Vill, utsatt, oppdrett og ikke lesbar) og andel oppdrettslaks i de ulike sonene.

Sone	Oppdrett	Utsatt	Utsatt/ oppdrett	Vill/utsatt	Ikke lesbar	Vill	Totalt	% oppdrett
Ukjent	0	0	0	0	0	62	62	0
Total	0	0	0	0	0	62	62	0

Høstfiske

Det ble ikke gjennomført høstfiske i 2015.

Stamfiske

Vurdering av stamfiske

Ansvarlig institusjon	Veterinærinstituttet
Fisketid	24.10 - 29.10
Samarbeidspartner	Stavanger og Rogaland JFF
Sortert materiale	Nei
Redskap	Håv og stang
Datakvalitet	2, god
Begrunnelse	Middels antall prøver, kun fra en sone.

Resultat

Antall laks av ulikt opphav (Vill, utsatt, oppdrett og ikke lesbar) og andel oppdrettslaks i de ulike sonene.

Sone	Oppdrett	Utsatt	Utsatt/ oppdrett	Vill/utsatt	Ikke lesbar	Vill	Totalt	% oppdrett
2	0	0	0	0	0	29	29	0
Total	0	0	0	0	0	29	29	0

Drivtelling

Vurdering av drivtelling

Ansvarlig/utførende institusjon	Uni Research Miljø
Undersøkt elvestrekning	Hele anadrom, alle soner
Datakvalitet	2, god
Begrunnelse	Gode observasjonsforhold, men stedvis stor fisketetthet.

Resultat

Antall laks av ulikt opphav (Vill og oppdrett) og andel oppdrettslaks i de ulike sonene.

Sone	Dato	Villaks	Oppdrett	Totalt	% oppdrettslaks
1	06.11	165	0	165	0
2	06.11	379	1	380	0.3
3	06.11	46	0	46	0
4	06.11	114	2	116	1.7
Total		704	3	707	0.4

Uttak av rømt oppdrettslaks

Ukjent

031.Z Lyseelva

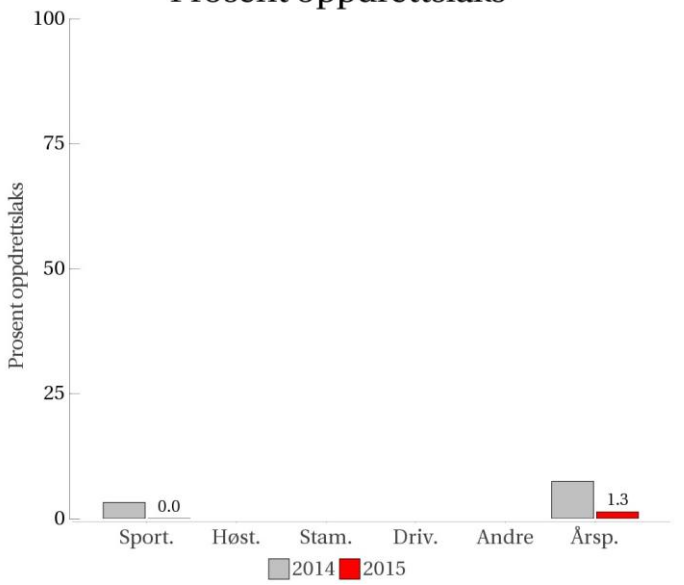
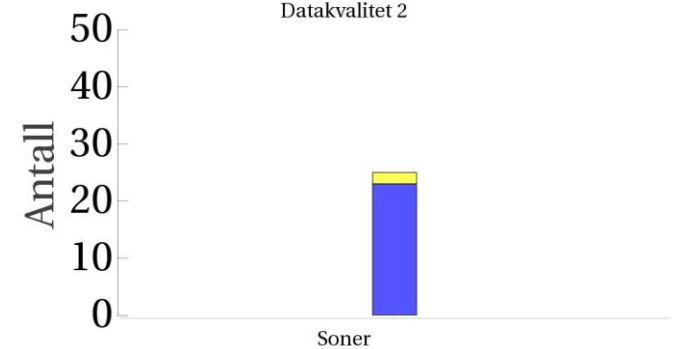
	<p>Innslag/begrunnelse: 1. lavt til moderat</p>	<p>Få prøver fra sportsfisket, men høy andel av fangst, god representativitet.</p>																				
		<h3>Prosent oppdrettslaks</h3>  <table border="1"> <thead> <tr> <th>Kategori</th> <th>2014 (%)</th> <th>2015 (%)</th> </tr> </thead> <tbody> <tr> <td>Sport.</td> <td>0.0</td> <td>0.0</td> </tr> <tr> <td>Høst.</td> <td>0.0</td> <td>0.0</td> </tr> <tr> <td>Stam.</td> <td>0.0</td> <td>0.0</td> </tr> <tr> <td>Driv.</td> <td>0.0</td> <td>0.0</td> </tr> <tr> <td>Andre</td> <td>0.0</td> <td>0.0</td> </tr> <tr> <td>Årsp.</td> <td>1.3</td> <td>1.3</td> </tr> </tbody> </table>	Kategori	2014 (%)	2015 (%)	Sport.	0.0	0.0	Høst.	0.0	0.0	Stam.	0.0	0.0	Driv.	0.0	0.0	Andre	0.0	0.0	Årsp.	1.3
Kategori	2014 (%)	2015 (%)																				
Sport.	0.0	0.0																				
Høst.	0.0	0.0																				
Stam.	0.0	0.0																				
Driv.	0.0	0.0																				
Andre	0.0	0.0																				
Årsp.	1.3	1.3																				
<h3>Sportsfiske</h3> <p>Datakvalitet 2</p>  <table border="1"> <thead> <tr> <th>Kategori</th> <th>Antall</th> </tr> </thead> <tbody> <tr> <td>Soner</td> <td>~25</td> </tr> </tbody> </table>	Kategori	Antall	Soner	~25	<h3>Høstfiske</h3> <p>(ingen data)</p>																	
Kategori	Antall																					
Soner	~25																					
<h3>Stamfiske</h3> <p>(ingen data)</p>	<h3>Drivtelling</h3> <p>(ingen data)</p>																					

■ Oppdrett
 ■ Vill
 ■ Utsatt/oppdrett
 ■ Usikker
 ■ Utsatt
 ■ Vill/utsatt

Utløpskommune	Forsand
Anadrome innsjøer	Nei
Anadrom strekning (km)	5.8
Reguleringer	
Kultivering	Nei
Fangst sportsfiske (antall) 2015	31
Gytebestandsmål (kg hunnfisk)	166

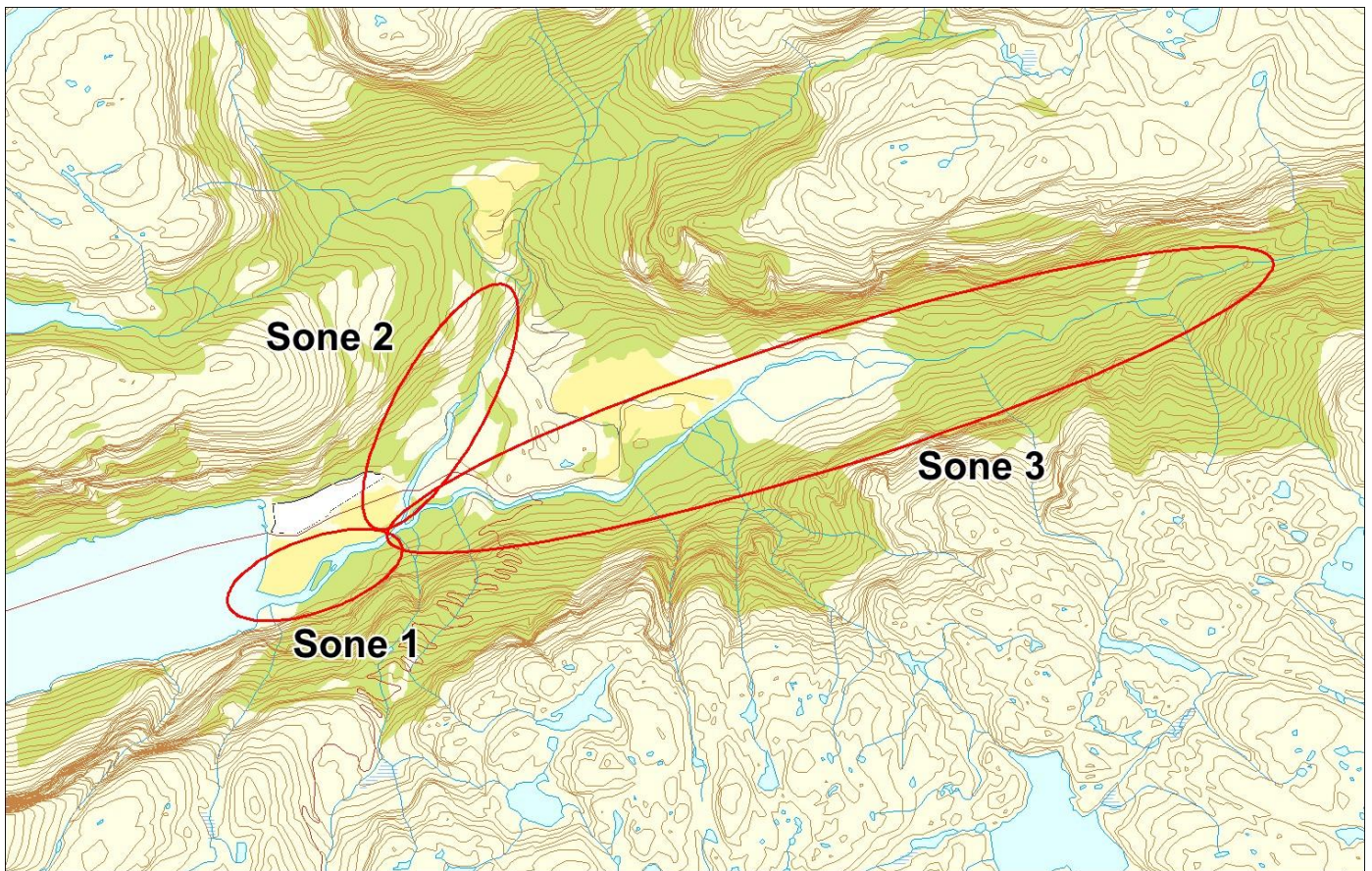

Sportsfiske

Vurdering av sportsfiske

Ansvarlig institusjon	Rådgivende Biologer AS
Fisketid	15.6 - 20.9
Fangstbegrensning	Døgnkvote 3 laks og 3 sjøaure.
Fangst sportsfiske (antall) 2015	31
% avlivet	83.9
Redskap	Stang
Datakvalitet	2, god
Begrunnelse	Relativt få prøver, høy andel av fangst, sikker representativitet.

Resultat

Antall laks av ulikt opphav (Vill, utsatt, oppdrett og ikke lesbar) og andel oppdrettslaks i de ulike sonene.

Sone	Oppdrett	Utsatt	Utsatt/ oppdrett	Vill/utsatt	Ikke lesbar	Vill	Totalt	% oppdrett
Ukjent	0	0	0	0	2	23	25	0
Total	0	0	0	0	2	23	25	0

Høstfiske

Det ble ikke gjennomført høstfiske i 2015.

Stamfiske

Det ble ikke gjennomført stamfiske i 2015.

Drivtelling

Det ble ikke gjennomført drivtelling i 2015.

Uttak av rømt oppdrettslaks

Ukjent

032.Z Jørpelandselva

	Innslag/begrunnelse: 1. lavt til moderat	Få prøver fra sportsfisket, middels andel av fangst, usikker representativitet. Drivtelling av middels kvalitet, moderat sikt.
--	--	--

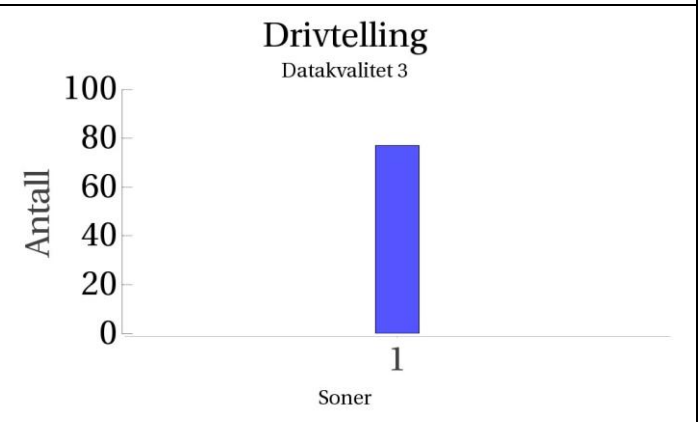
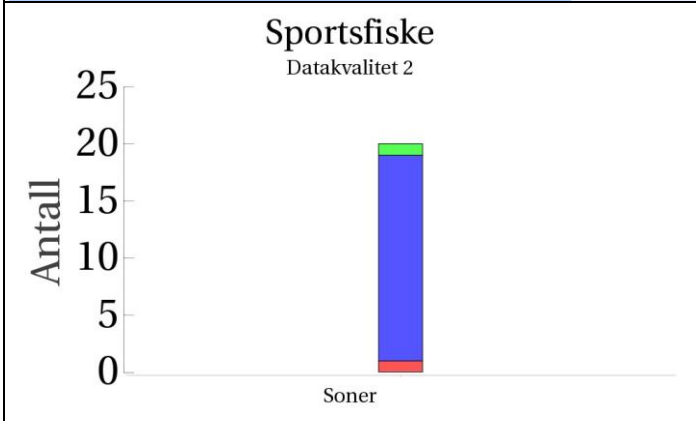
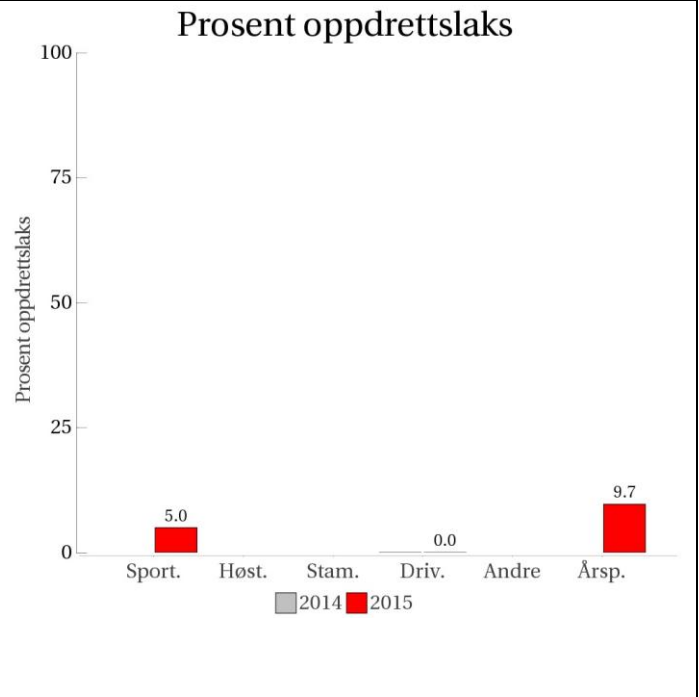

■ Oppdrett
 ■ Vill
 ■ Utsatt/oppdrett
 ■ Usikker
 ■ Utsatt
 ■ Vill/utsatt

Utløpskommune	Strand
Anadrome innsjøer	Nei
Anadrom strekning (km)	
Reguleringer	Ja
Kultivering	
Fangst sportsfiske (antall) 2015	86
Gytebestandsmål (kg hunnfisk)	111



Sportsfiske

Vurdering av sportsfiske

Ansvarlig institusjon	Rådgivende Biologer AS
Fisketid	15.7 - 31.8
Fangstbegrensning	Døgnkvote 3 laks. Stengt man-ons.
Fangst sportsfiske (antall) 2015	86
% avlivet	100
Redskap	Stang
Datakvalitet	2, god
Begrunnelse	Relativt få prøver, middels andel av fangst, usikker representativitet.

Resultat

Antall laks av ulikt opphav (Vill, utsatt, oppdrett og ikke lesbar) og andel oppdrettslaks i de ulike sonene.

Sone	Oppdrett	Utsatt	Utsatt/ oppdrett	Vill/utsatt	Ikke lesbar	Vill	Totalt	% oppdrett
Ukjent	1	0	1	0	0	18	20	5
Total	1	0	1	0	0	18	20	5

Høstfiske

Det ble ikke gjennomført høstfiske i 2015.

Stamfiske

Det ble ikke gjennomført stamfiske i 2015.

Drivtelling

Vurdering av drivtelling

Ansvarlig/utførende institusjon	Uni Research Miljø
Undersøkt elvestrekning	Fra kraftstasjon-sjø, samt størstedelen av restfelt
Datakvalitet	3, moderat
Begrunnelse	Moderate observasjonsforhold

Resultat

Antall laks av ulikt opphav (Vill og oppdrett) og andel oppdrettslaks i de ulike sonene.

Sone	Dato	Villaks	Oppdrett	Totalt	% oppdrettslaks
1	15.10	77	0	77	0
Total		77	0	77	0

Uttak av rømt oppdrettslaks

Ukjent

033.Z Årdalselva (Hjelmeland)

	Innslag/begrunnelse: 1, lavt til moderat	Høyt antall prøver fra sportsfisket, bra andel av avlivede, noe gjenutsetting, usikker representativitet. Middels antall prøver fra høstfisket og stamfisket, men usikker representativitet. Drivtelling av god kvalitet, stedvis høy fisketetthet.
--	--	---

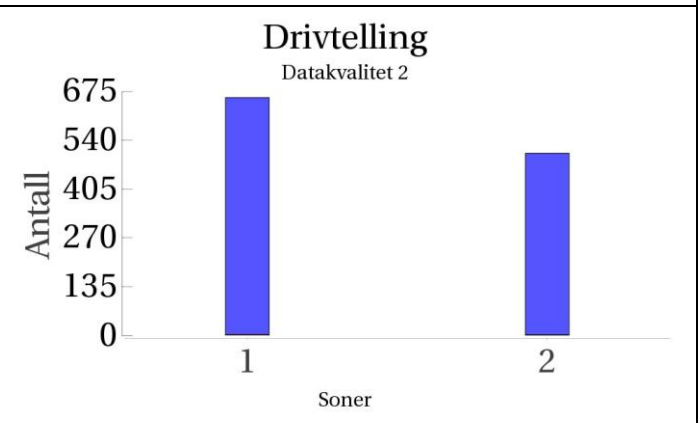
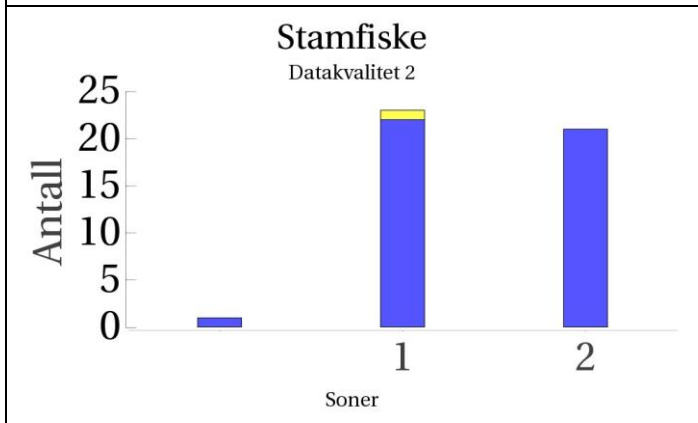
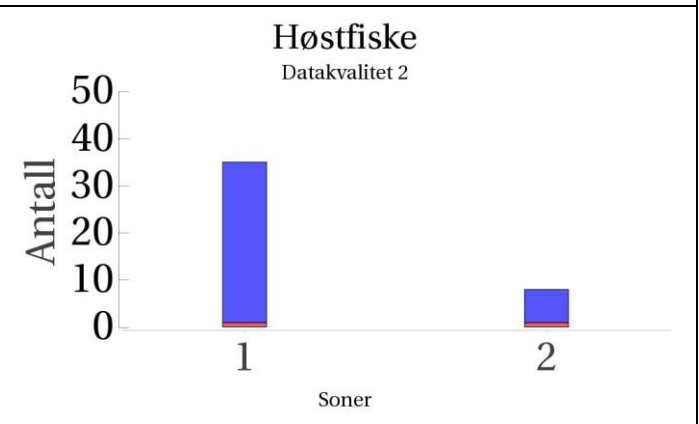
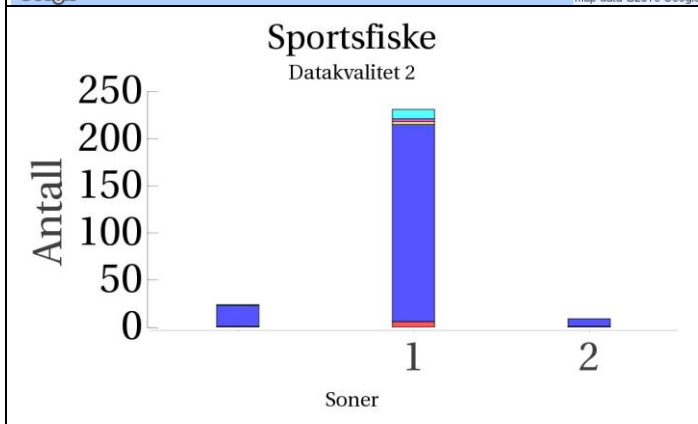
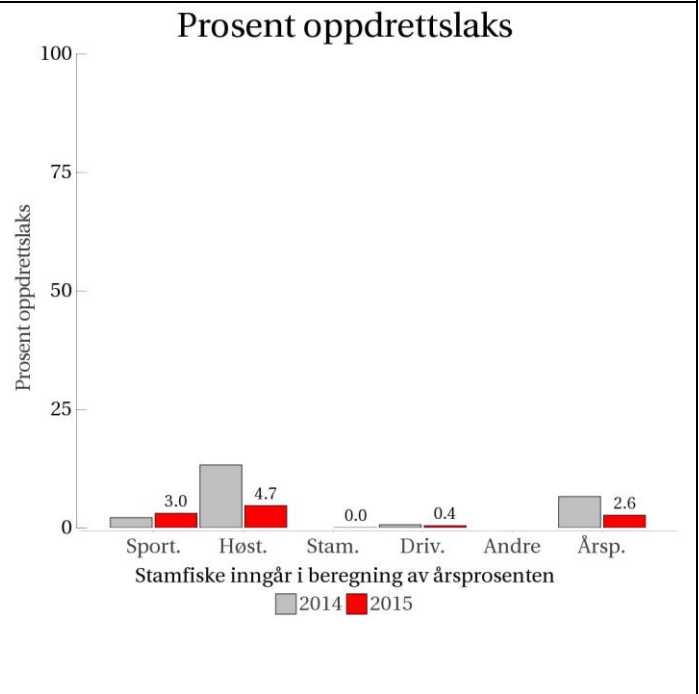

■ Oppdrett
 ■ Vill
 ■ Utsatt/oppdrett
 ■ Usikker
 ■ Utsatt
 ■ Vill/utsatt

Utløpskommune	Hjelmeland
Anadrome innsjøer	Ja
Anadrom strekning (km)	21.7
Reguleringer	Ja
Kultivering	Ja
Fangst sportsfiske (antall) 2015	717
Gytebestandsmål (kg hunnfisk)	892

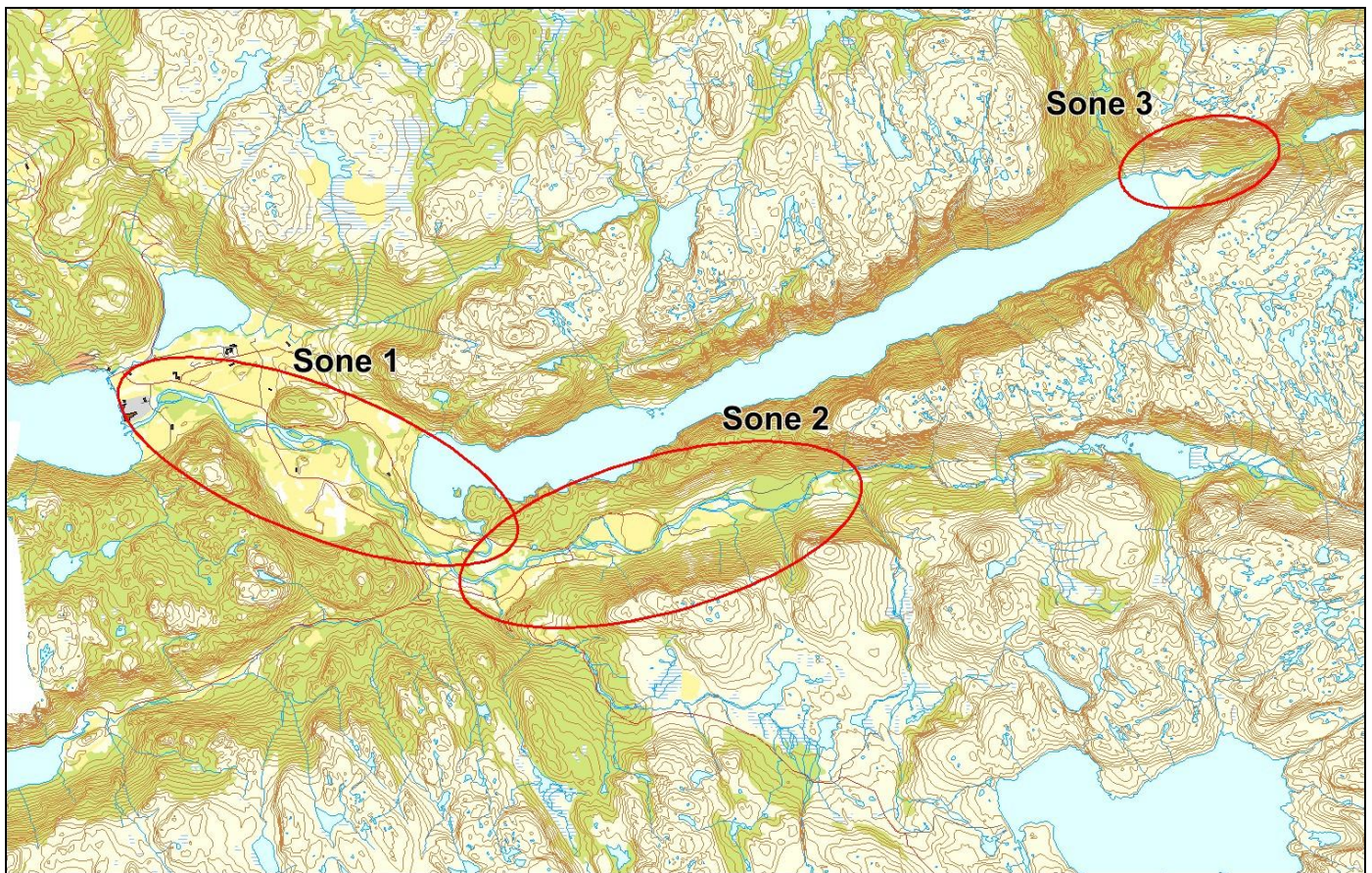

Sportsfiske

Vurdering av sportsfiske

Ansvarlig institusjon	Rådgivende Biologer AS
Fisketid	01.6 - 31.8
Fangstbegrensning	Døgnavkvote 1 laks. Midtsesongevaluering.
Fangst sportsfiske (antall) 2015	717
% avlivet	78.4
Redskap	Stang
Datakvalitet	2, god
Begrunnelse	Høyt antall prøver, bra andel av fangst, relativt mye gjenutsetting, usikker representativitet.

Resultat

Antall laks av ulikt opphav (Vill, utsatt, oppdrett og ikke lesbar) og andel oppdrettslaks i de ulike sonene.

Sone	Oppdrett	Utsatt	Utsatt/ oppdrett	Vill/utsatt	Ikke lesbar	Vill	Totalt	% oppdrett
1	6	3	0	10	3	209	231	2.6
2	1	0	0	0	0	8	9	11.1
Ukjent	1	0	0	1	0	22	24	4.2
Total	8	3	0	11	3	239	264	3

Høstfiske

Vurdering av høstfiske

Ansvarlig institusjon	Havforskningsinstituttet
Fisketid	01.10 - 30.10
Redskap	Stang
Datakvalitet	2, god
Begrunnelse	Ok prøve, god innsats i begge soner, sone 3 er marginal.

Resultat

Antall laks av ulikt opphav (Vill, utsatt, oppdrett og ikke lesbar) og andel oppdrettslaks i de ulike sonene.

Sone	Oppdrett	Utsatt	Utsatt/ oppdrett	Vill/utsatt	Ikke lesbar	Vill	Totalt	% oppdrett
1	1	0	0	0	0	34	35	2.9
2	1	0	0	0	0	7	8	12.5
Total	2	0	0	0	0	41	43	4.7

Stamfiske

Vurdering av stamfiske

Ansvarlig institusjon	Veterinærinstituttet
Fisketid	29.10 - 20.11
Samarbeidspartner	Årdal elveeierlag
Sortert materiale	Nei
Redskap	Stang og Håv
Datakvalitet	2, god
Begrunnelse	Ok antall prøver og sonefordeling.

Resultat

Antall laks av ulikt opphav (Vill, utsatt, oppdrett og ikke lesbar) og andel oppdrettslaks i de ulike sonene.

Sone	Oppdrett	Utsatt	Utsatt/ oppdrett	Vill/utsatt	Ikke lesbar	Vill	Totalt	% oppdrett
1	0	0	0	0	1	22	23	0
2	0	0	0	0	0	21	21	0
Ukjent	0	0	0	0	0	1	1	0
Total	0	0	0	0	1	44	45	0

Drivtelling

Vurdering av drivtelling

Ansvarlig/utførende institusjon	Uni Research Miljø
Undersøkt elvestrekning	Hele sone 1 og 2
Datakvalitet	2, god
Begrunnelse	Gode observasjonsforhold, men stedvis høy fisketettehet.

Resultat

Antall laks av ulikt opphav (Vill og oppdrett) og andel oppdrettslaks i de ulike sonene.

Sone	Dato	Villaks	Oppdrett	Totalt	% oppdrettslaks
1	17.10	655	3	658	0.5
2	16.10	502	2	504	0.4
Total		1157	5	1162	0.4

Uttak av rømt oppdrettslaks

Ukjent

035.3Z Vorma

	Innslag/begrunnelse: 1, lavt til moderat	Høyt antall prøver fra sportsfisket, høy andel av fangst, sikker representativitet. Drivtelling av begrenset kvalitet, dekket ikke hele anadrom strekning.
--	---	--

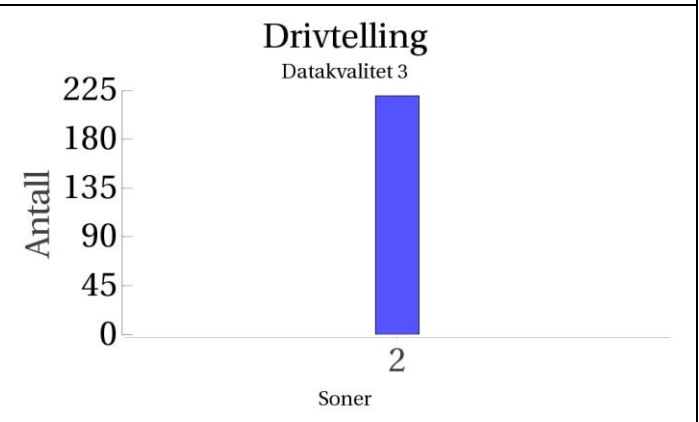
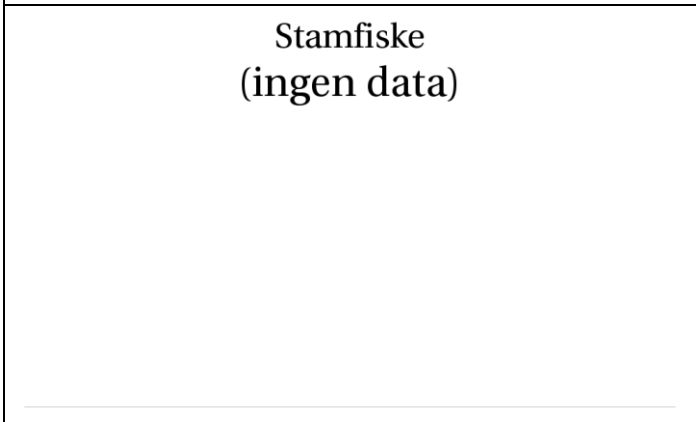
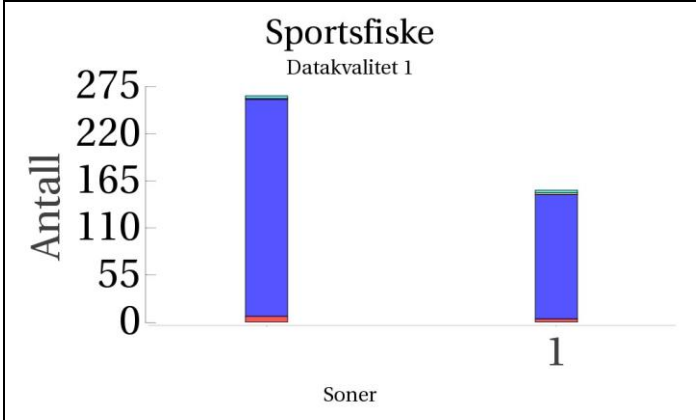
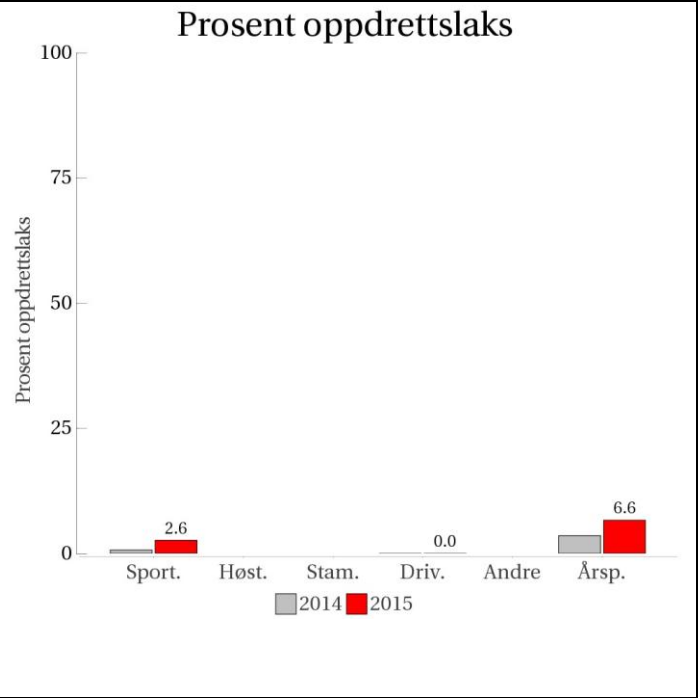

■ Oppdrett
 ■ Vill
 ■ Utsatt/oppdrett
 ■ Usikker
 ■ Utsatt
 ■ Vill/utsatt

Utløpskommune	Hjelmeland
Anadrome innsjøer	Nei
Anadrom strekning (km)	6.2
Reguleringer	
Kultivering	Nei
Fangst sportsfiske (antall) 2015	445
Gytebestandsmål (kg hunnfisk)	300

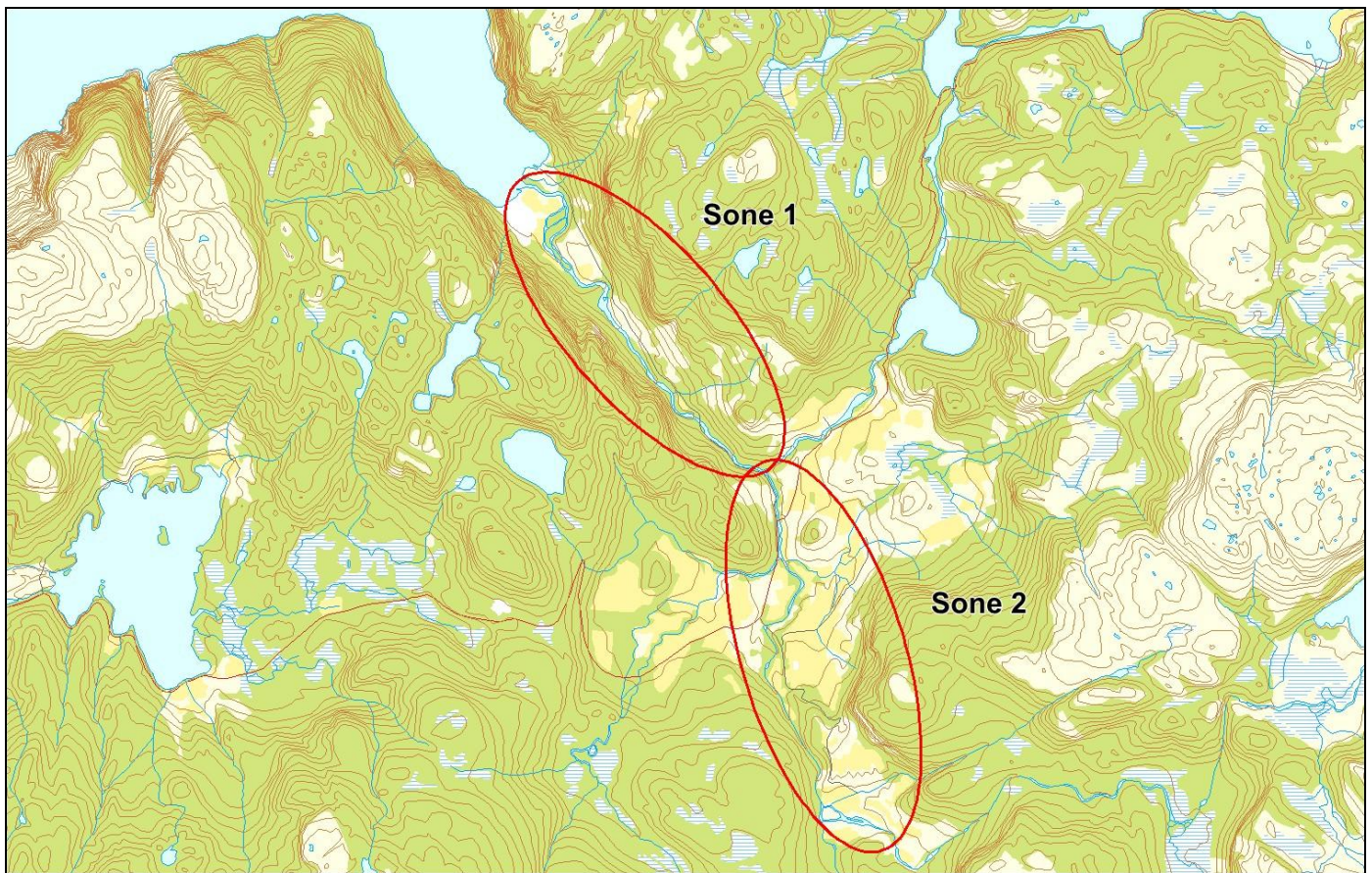

Sportsfiske

Vurdering av sportsfiske

Ansvarlig institusjon	Rådgivende Biologer AS
Fisketid	15.6 - 31.8
Fangstbegrensning	Døgnavkvote 3 laks
Fangst sportsfiske (antall) 2015	445
% avlivet	100
Redskap	Stang
Datakvalitet	1, svært god
Begrunnelse	Høyt antall prøver, høy andel av fangst, sikker representativitet.

Resultat

Antall laks av ulikt opphav (Vill, utsatt, oppdrett og ikke lesbar) og andel oppdrettslaks i de ulike sonene.

Sone	Oppdrett	Utsatt	Utsatt/ oppdrett	Vill/utsatt	Ikke lesbar	Vill	Totalt	% oppdrett
1	4	0	0	3	2	145	154	2.6
Ukjent	7	1	0	3	0	253	264	2.7
Total	11	1	0	6	2	398	418	2.6

Høstfiske

Det ble ikke gjennomført høstfiske i 2015.

Stamfiske

Det ble ikke gjennomført stamfiske i 2015.

Drivtelling

Vurdering av drivtelling

Ansvarlig/utførende institusjon	Uni Research Miljø
Undersøkt elvestrekning	Kun sone 2, for dårlig sikt i sone 1.
Datakvalitet	3, moderat
Begrunnelse	OK observasjonforhold, men nedre deler av vassdraget ikke undersøkt på grunn av dårlig sikt nedstrøms sideelv.

Resultat

Antall laks av ulikt opphav (Vill og oppdrett) og andel oppdrettslaks i de ulike sonene.

Sone	Dato	Villaks	Oppdrett	Totalt	% oppdrettslaks
2	14.10	220	0	220	0
Total		220	0	220	0

Uttak av rømt oppdrettslaks

Ukjent

35.3Z Førre

	Innslag/begrunnelse: 1. lavt til moderat	Drivtelling av god kvalitet, liten og fredet bestand.
--	--	---

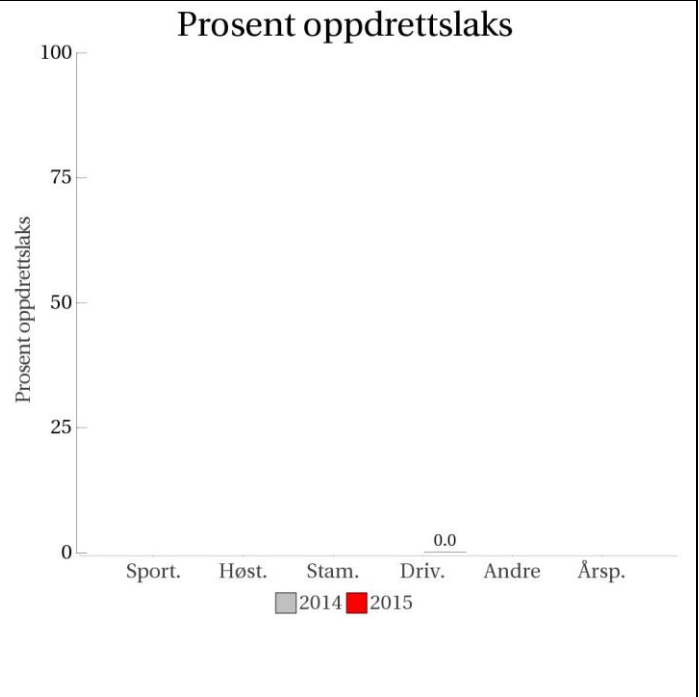

**Sportsfiske
(ingen data)**

**Høstfiske
(ingen data)**

**Stamfiske
(ingen data)**

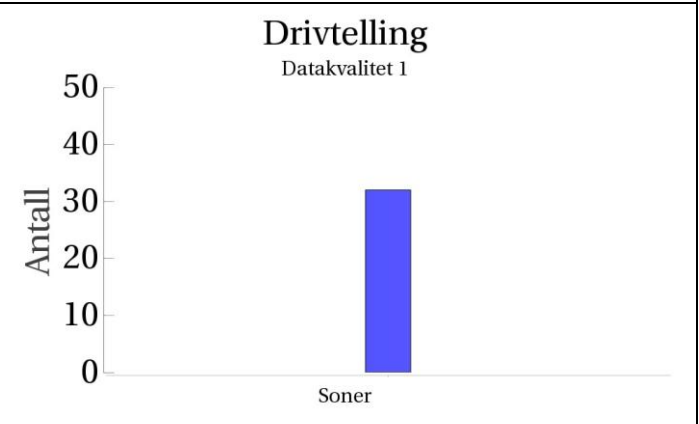

■ Oppdrett
 ■ Vill
 ■ Utsatt/oppdrett
 ■ Usikker
 ■ Utsatt
 ■ Vill/utsatt

Utløpskommune	Hjelmeland
Anadrome innsjøer	Nei
Anadrom strekning (km)	1.6
Reguleringer	
Kultivering	
Fangst sportsfiske (antall) 2015	
Gytebestandsmål (kg hunnfisk)	57

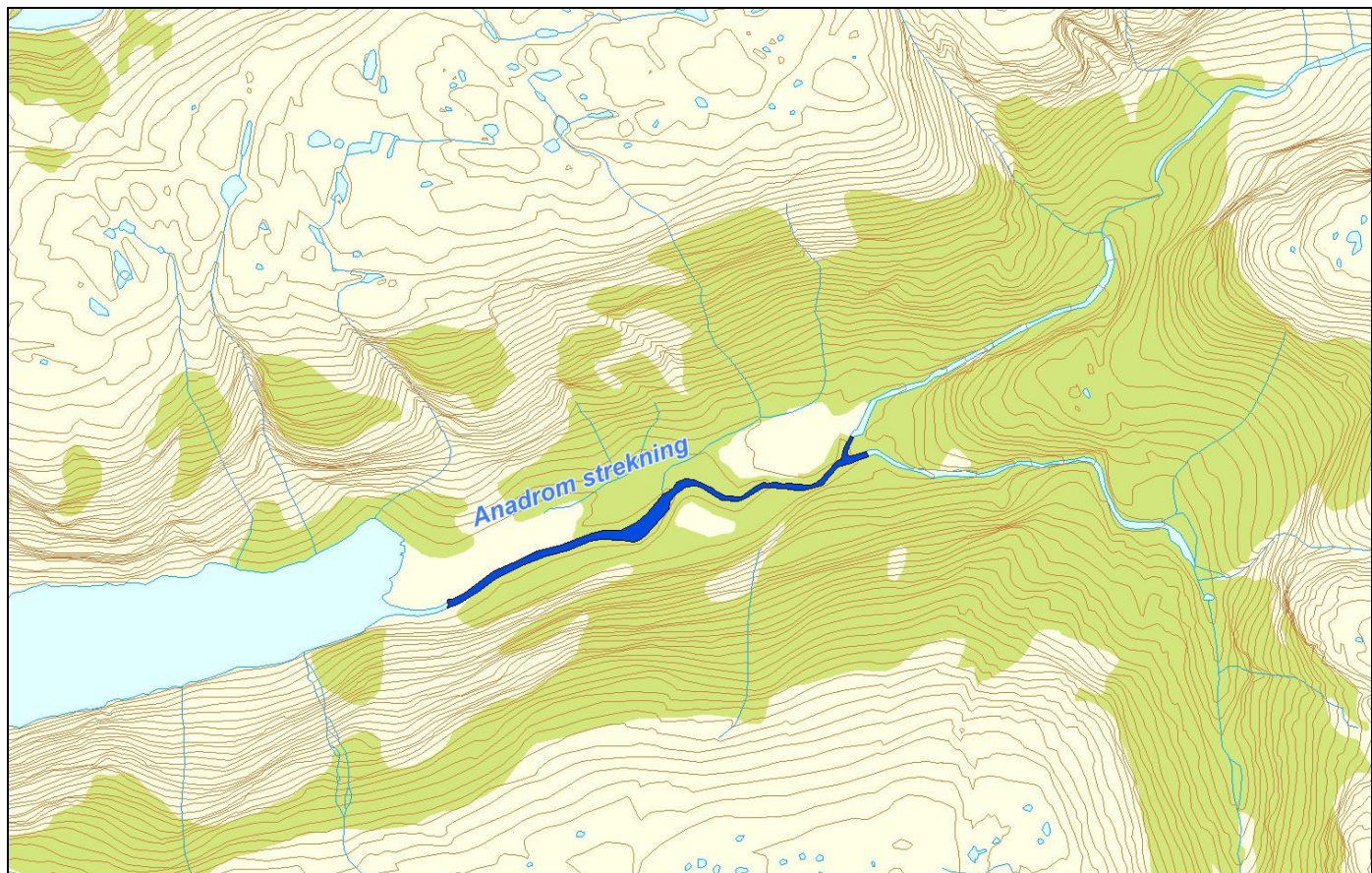

Sportsfiske

Det foreligger ikke prøver fra sportsfisket i 2015.

Høstfiske

Det ble ikke gjennomført høstfiske i 2015.

Stamfiske

Det ble ikke gjennomført stamfiske i 2015.

Drivtelling

Vurdering av drivtelling

Ansvarlig/utførende institusjon	Rådgivende Biologer AS
Undersøkt elvestrekning	Hele
Datakvalitet	1, svært god
Begrunnelse	Gode observasjonsforhold, bra kontroll.

Resultat

Antall laks av ulikt opphav (Vill og oppdrett) og andel oppdrettslaks i de ulike sonene.

Sone	Dato	Villaks	Oppdrett	Totalt	% oppdrettslaks
Ukjent	14.10	32	0	32	0
Total		32	0	32	0

Uttak av rømt oppdrettslaks

Ukjent

035.7Z Hålandselva

	Innslag/begrunnelse: 1. lavt til moderat	Begrenset antall prøver fra sportsfisket, middels andel av fangst. Drivtelling av god kvalitet.
--	--	---

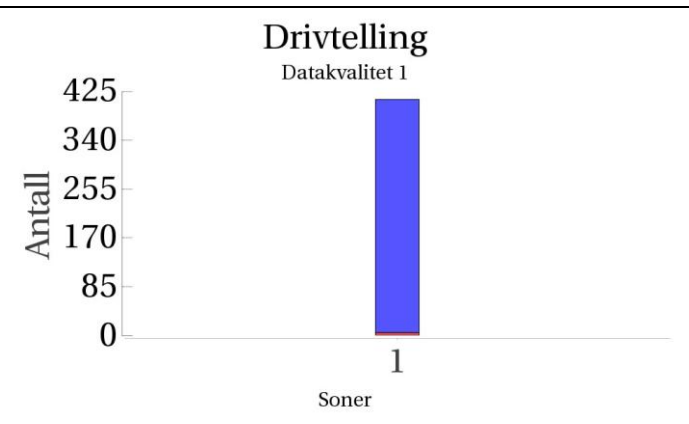
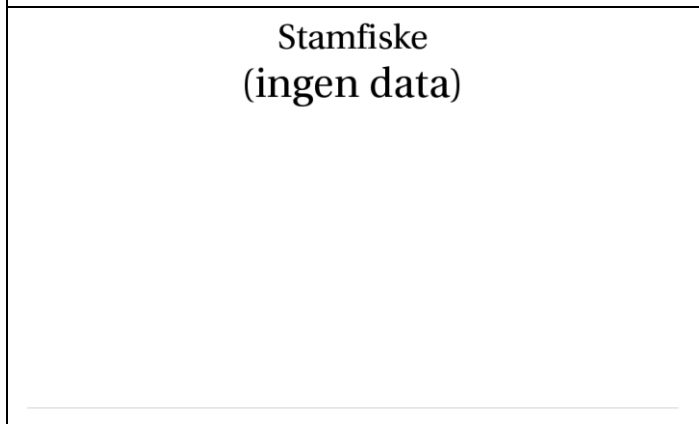
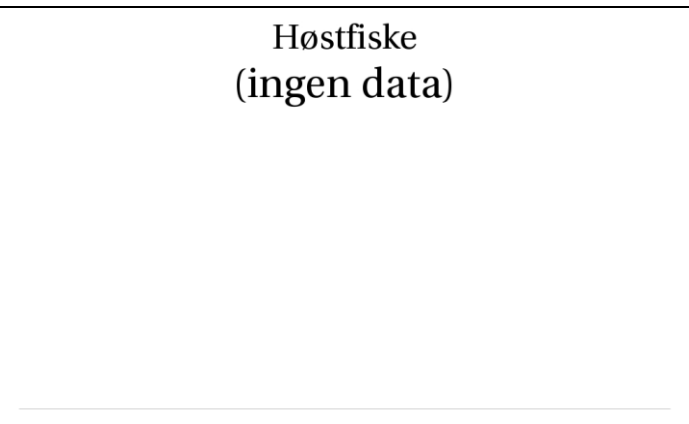
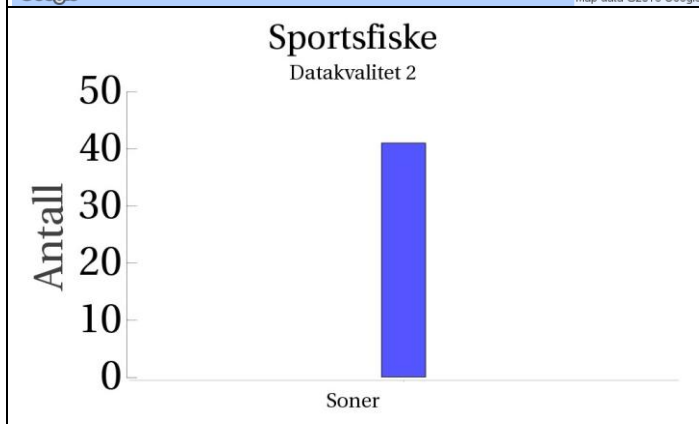
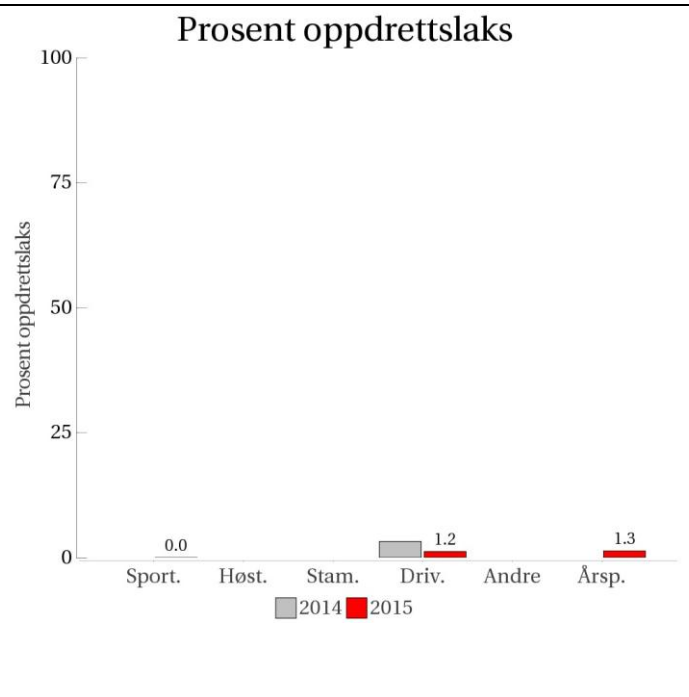

■ Oppdrett
 ■ Vill
 ■ Utsatt/oppdrett
 ■ Usikker
 ■ Utsatt
 ■ Vill/utsatt

Utløpskommune	Suldal
Anadrome innsjøer	Nei
Anadrom strekning (km)	5.9
Reguleringer	Nei
Kultivering	Nei
Fangst sportsfiske (antall) 2015	87
Gytebestandsmål (kg hunnfisk)	119



Sportsfiske

Vurdering av sportsfiske

Ansvarlig institusjon	Rådgivende Biologer AS
Fisketid	15.6 - 31.8
Fangstbegrensning	Ukjent
Fangst sportsfiske (antall) 2015	87
% avlivet	100
Redskap	Stang
Datakvalitet	2, god
Begrunnelse	Relativt få prøver, middels andel av fangst, usikker representativitet.

Resultat

Antall laks av ulikt opphav (Vill, utsatt, oppdrett og ikke lesbar) og andel oppdrettslaks i de ulike sonene.

Sone	Oppdrett	Utsatt	Utsatt/ oppdrett	Vill/utsatt	Ikke lesbar	Vill	Totalt	% oppdrett
Ukjent	0	0	0	0	0	41	41	0
Total	0	0	0	0	0	41	41	0

Høstfiske

Det ble ikke gjennomført høstfiske i 2015.

Stamfiske

Det ble ikke gjennomført stamfiske i 2015.

Drivtelling

Vurdering av drivtelling

Ansvarlig/utførende institusjon	Uni Research Miljø
Undersøkt elvestrekning	Hele anadrom strekning
Datakvalitet	1, svært god
Begrunnelse	Gode forhold

Resultat

Antall laks av ulikt opphav (Vill og oppdrett) og andel oppdrettslaks i de ulike sonene.

Sone	Dato	Villaks	Oppdrett	Totalt	% oppdrettslaks
1	20.10	406	5	411	1.2
Total		406	5	411	1.2

Uttak av rømt oppdrettslaks

Utført av	Uni Research
Redskap	Harpun
Skjellkontroll	Ja
Referanse	Skoglund m.fl. (2016)
Dato fra	20.10
Dato til	20.10
Antall oppdrettslaks tatt ut før drivtelling	
Antall oppdrettslaks tatt ut etter drivtelling	3
Antall tatt ut totalt	3
Kommentar	

035.Z Ulla

	Innslag/begrunnelse: 1. lavt til moderat	Middels antall prøver fra sportsfisket, middels andel av fangst, trolig god representativitet. Drivtelling av god kvalitet.
--	--	---

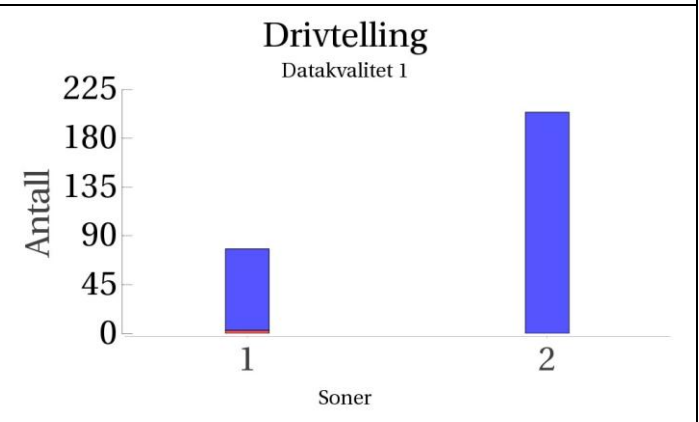
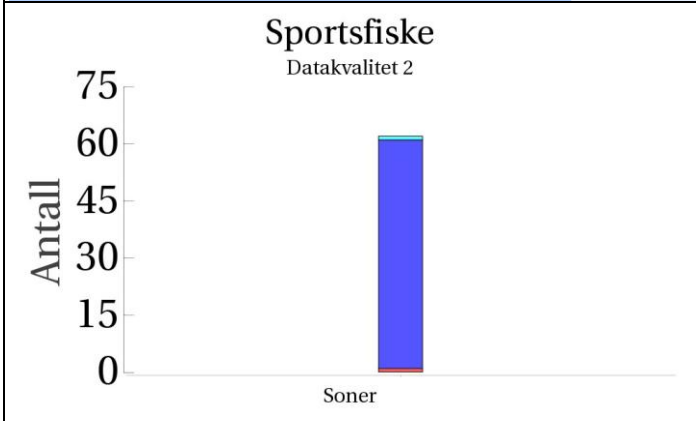
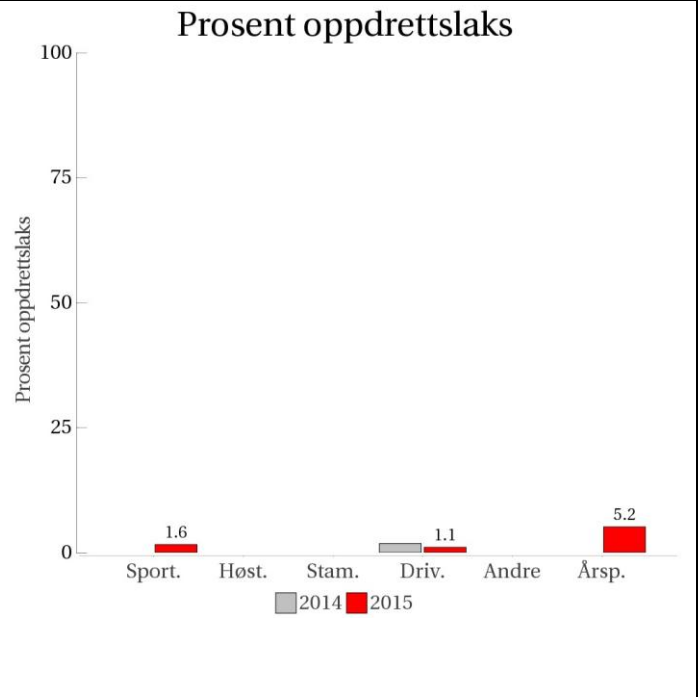

■ Oppdrett
 ■ Vill
 ■ Utsatt/oppdrett
 ■ Usikker
 ■ Utsatt
 ■ Vill/utsatt

Utløpskommune	Hjelmeland
Anadrome innsjøer	Nei
Anadrom strekning (km)	4.9
Reguleringer	
Kultivering	Nei
Fangst sportsfiske (antall) 2015	151
Gytebestandsmål (kg hunnfisk)	178

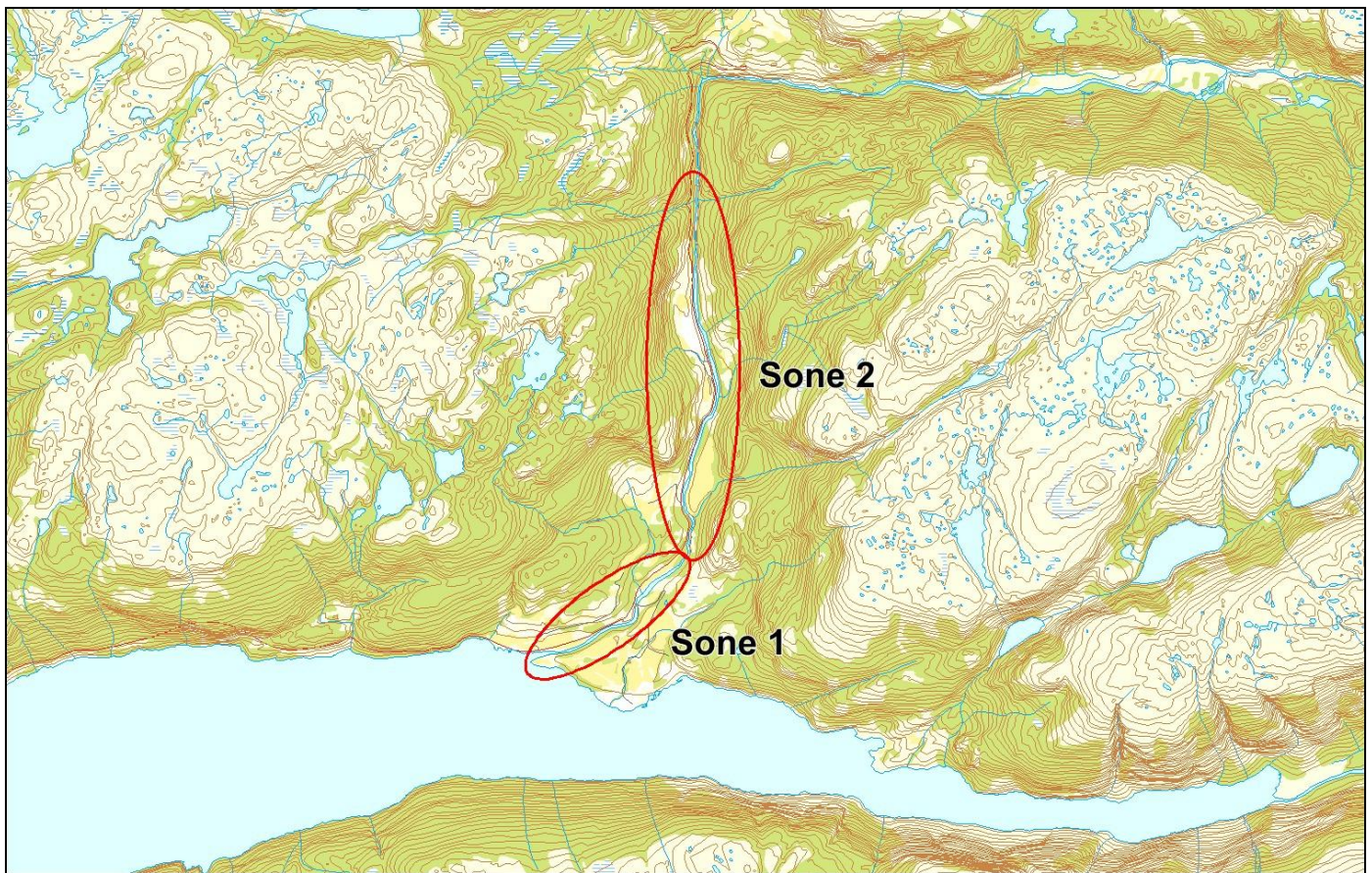

Sportsfiske

Vurdering av sportsfiske

Ansvarlig institusjon	Rådgivende Biologer AS
Fisketid	15.6 - 31.8
Fangstbegrensning	Døgnkvote 3 laks. Stengt man-ons
Fangst sportsfiske (antall) 2015	151
% avlivet	98
Redskap	Stang
Datakvalitet	2, god
Begrunnelse	Bra antall prøver, middels andel av fangst, usikker representativitet.

Resultat

Antall laks av ulikt opphav (Vill, utsatt, oppdrett og ikke lesbar) og andel oppdrettslaks i de ulike sonene.

Sone	Oppdrett	Utsatt	Utsatt/ oppdrett	Vill/utsatt	Ikke lesbar	Vill	Totalt	% oppdrett
Ukjent	1	0	0	1	0	60	62	1.6
Total	1	0	0	1	0	60	62	1.6

Høstfiske

Det ble ikke gjennomført høstfiske i 2015.

Stamfiske

Det ble ikke gjennomført stamfiske i 2015.

Drivtelling

Vurdering av drivtelling

Ansvarlig/utførende institusjon	Rådgivende Biologer AS
Undersøkt elvestrekning	Hele
Datakvalitet	1, svært god
Begrunnelse	Gode observasjonsforhold, bra kontroll

Resultat

Antall laks av ulikt opphav (Vill og oppdrett) og andel oppdrettslaks i de ulike sonene.

Sone	Dato	Villaks	Oppdrett	Totalt	% oppdrettslaks
1	15.10	75	3	78	3.8
2	15.10	204	0	204	0
Total		279	3	282	1.1

Uttak av rømt oppdrettslaks

Ukjent

036.Z Suldalslågen

	Innslag/begrunnelse: 2, middels	Høyt antall prøver fra sportsfisket, høy andel av fangst, noe gjenutsetting. Høy andel rømt oppdrettslaks i sone 1, som er nedenfor oppvandringshinder, men lav andel i sone 2 og 3. Stamfisket foretatt i sone 3.
--	---	--

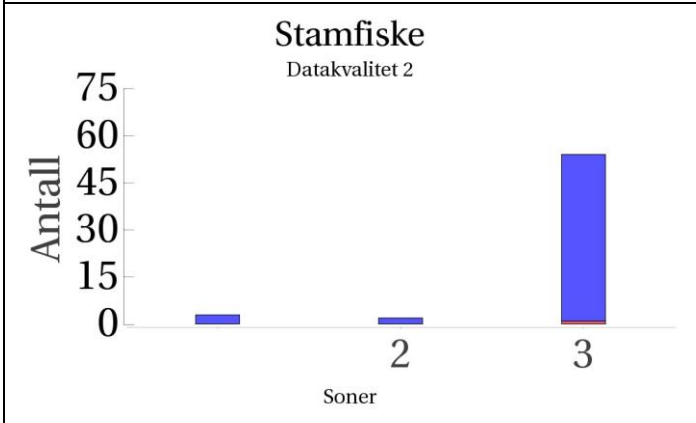
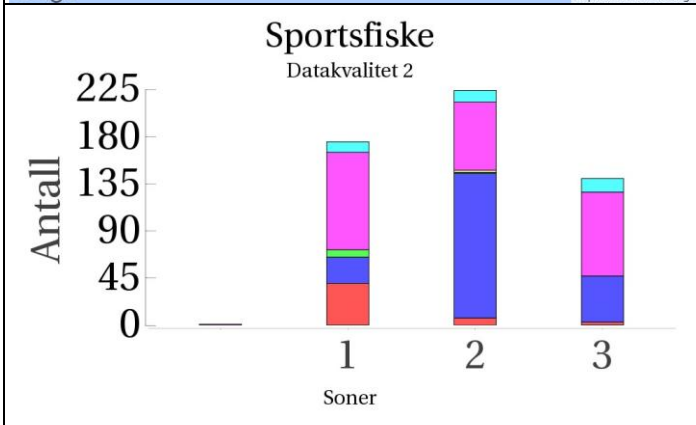
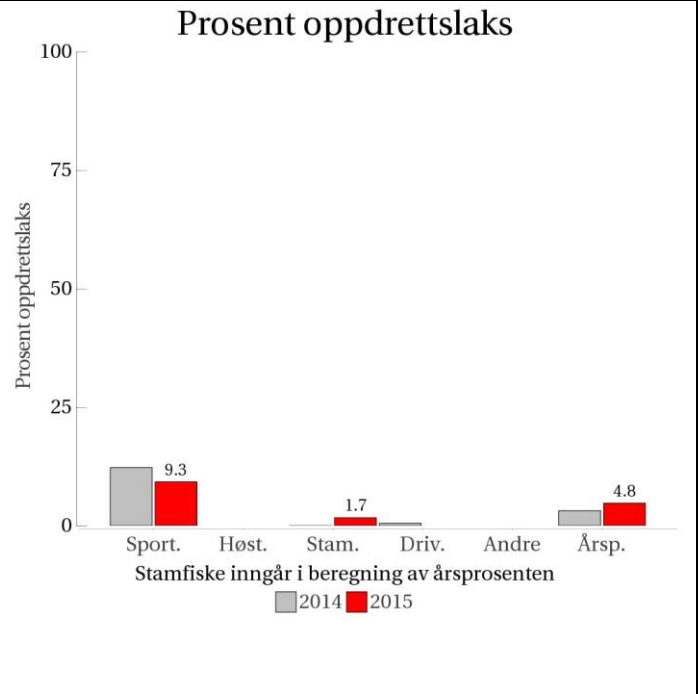

■ Oppdrett
 ■ Vill
 ■ Utsatt/oppdrett
 ■ Usikker
 ■ Utsatt
 ■ Vill/utsatt

Utløpskommune	Suldal
Anadrome innsjøer	Ja
Anadrom strekning (km)	23.3
Reguleringer	Ja
Kultivering	Ja
Fangst sportsfiske (antall) 2015	967
Gytebestandsmål (kg hunnfisk)	2318

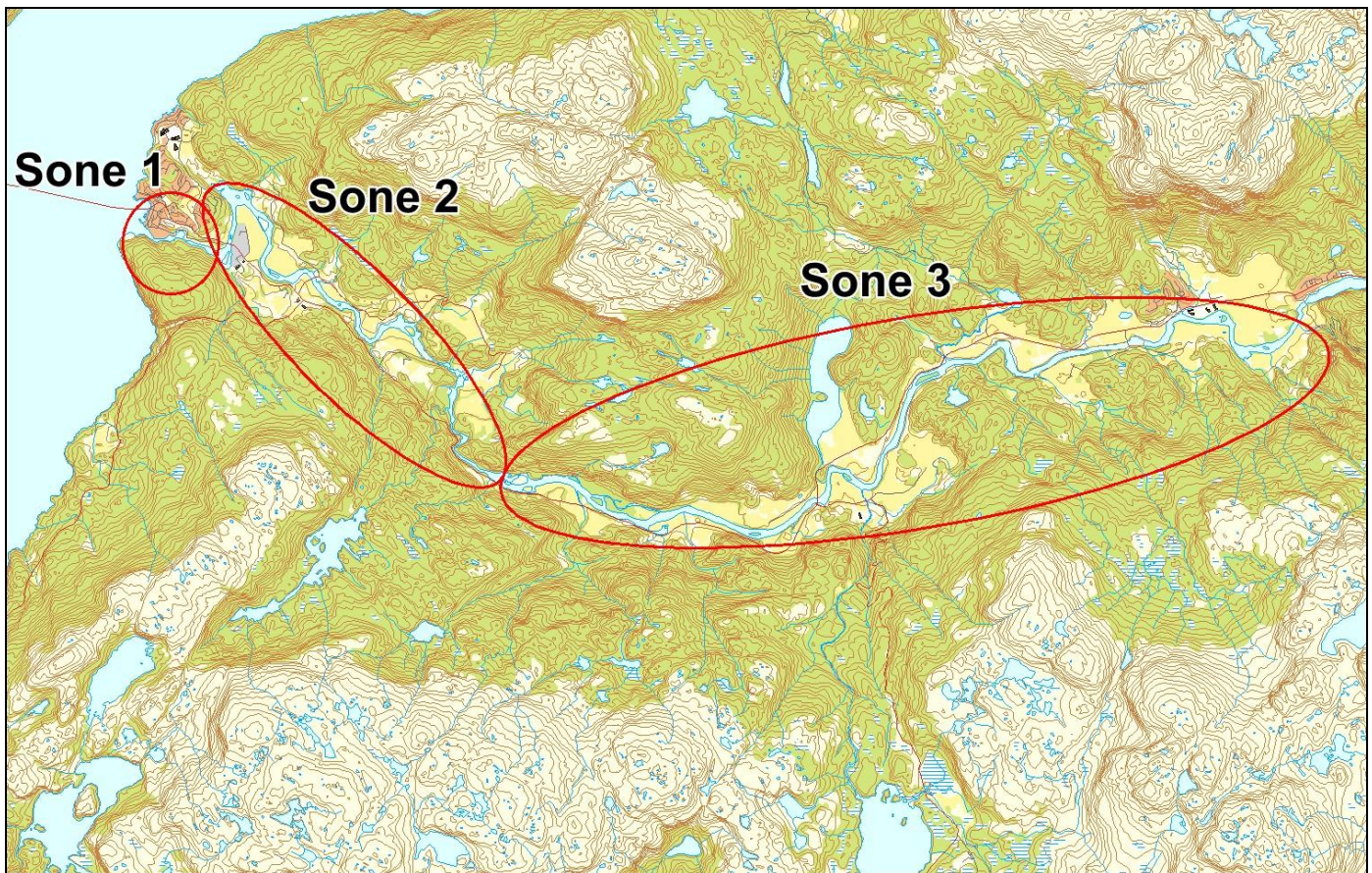

Sportsfiske

Vurdering av sportsfiske

Ansvarlig institusjon	Rådgivende Biologer AS
Fisketid	20.7 - 30.9
Fangstbegrensning	Døgnkvote 2 laks. Midtsesongevaluering NB! Nedenfor Sandsfossen 10/7-20/9.
Fangst sportsfiske (antall) 2015	967
% avlivet	76.9
Redskap	Stang
Datakvalitet	2, god
Begrunnelse	Høyt antall prøver, bra andel av fangst, en del gjenutsetting, god representativitet.

Resultat

Antall laks av ulikt opphav (Vill, utsatt, oppdrett og ikke lesbar) og andel oppdrettslaks i de ulike sonene.

Sone	Oppdrett	Utsatt	Utsatt/ oppdrett	Vill/utsatt	Ikke lesbar	Vill	Totalt	% oppdrett
1	40	93	7	10	0	25	175	22.9
2	7	65	1	11	2	138	224	3.1
3	3	80	0	13	0	44	140	2.1
Ukjent	0	1	0	0	0	0	1	0
Total	50	239	8	34	2	207	540	9.3

Høstfiske

Det ble ikke gjennomført høstfiske i 2015.

Stamfiske

Vurdering av stamfiske

Ansvarlig institusjon	Veterinærinstituttet
Fisketid	06.10 - 15.12
Samarbeidspartner	Suldal jakt- og fiskelag
Sortert materiale	Nei
Redskap	Stang
Datakvalitet	2, god
Begrunnelse	Bra datasett, men kun prøver fra sone 3.

Resultat

Antall laks av ulikt opphav (Vill, utsatt, oppdrett og ikke lesbar) og andel oppdrettslaks i de ulike sonene.

Sone	Oppdrett	Utsatt	Utsatt/ oppdrett	Vill/utsatt	Ikke lesbar	Vill	Totalt	% oppdrett
2	0	0	0	0	0	2	2	0
3	1	0	0	0	0	53	54	1.9
Ukjent	0	0	0	0	0	3	3	0
Total	1	0	0	0	0	58	59	1.7

Drivtelling

Det ble ikke gjennomført drivtelling i 2015.

Uttak av rømt oppdrettslaks

Ukjent

037.2Z Nordelva (Åbølva i Sauda)

Innslag/begrunnelse: 0. ikke vurdert	Ikke tiltrekkelig datamateriale for vurdering.
--	--

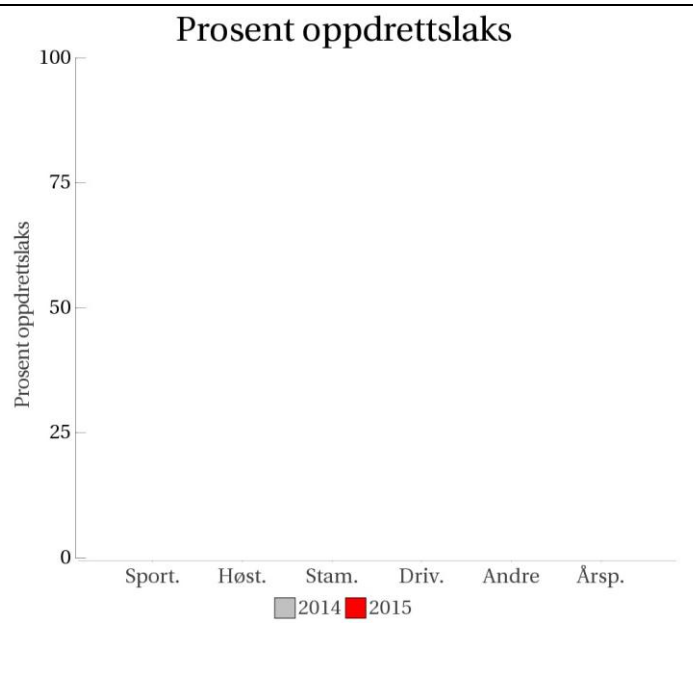

Sportsfiske
(ingen data)

Høstfiske
(ingen data)

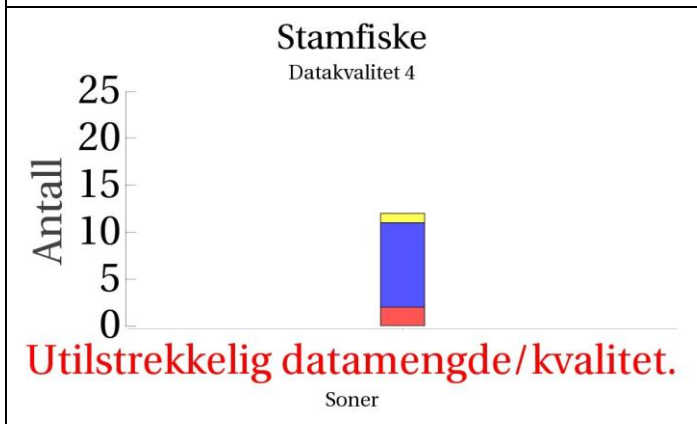

Drivtelling
(ingen data)

■ Oppdrett
 ■ Vill
 ■ Utsatt/oppdrett
 ■ Usikker
 ■ Utsatt
 ■ Vill/utsatt

Utløpskommune	Sauda
Anadrome innsjøer	Nei
Anadrom strekning (km)	1.3
Reguleringer	
Kultivering	
Fangst sportsfiske (antall) 2015	3
Gytebestandsmål (kg hunnfisk)	55



Sportsfiske

Det foreligger ikke prøver fra sportsfisket i 2015.

Høstfiske

Det ble ikke gjennomført høstfiske i 2015.

Stamfiske

Vurdering av stamfiske

Ansvarlig institusjon	Veterinærinstituttet
Fisketid	16.8 - 07.11
Samarbeidspartner	Sauda Jeger- og Fiskarlag
Sortert materiale	Ja, delvis
Redskap	Stang
Datakvalitet	4, dårlig
Begrunnelse	Delvis sortert og fåtallig materiale.

Resultat

Antall laks av ulikt opphav (Vill, utsatt, oppdrett og ikke lesbar) og andel oppdrettslaks i de ulike sonene.

Sone	Oppdrett	Utsatt	Utsatt/ oppdrett	Vill/utsatt	Ikke lesbar	Vill	Totalt	% oppdrett
Ukjent	2	0	0	0	1	9	12	16.7
Total	2	0	0	0	1	9	12	16.7

Drivtelling

Det ble ikke gjennomført drivtelling i 2015.

Uttak av rømt oppdrettslaks

Ukjent

038.3Z Rødneelva

	Innslag/begrunnelse: 1. lavt til moderat	Drivtelling av god kvalitet.
--	--	------------------------------

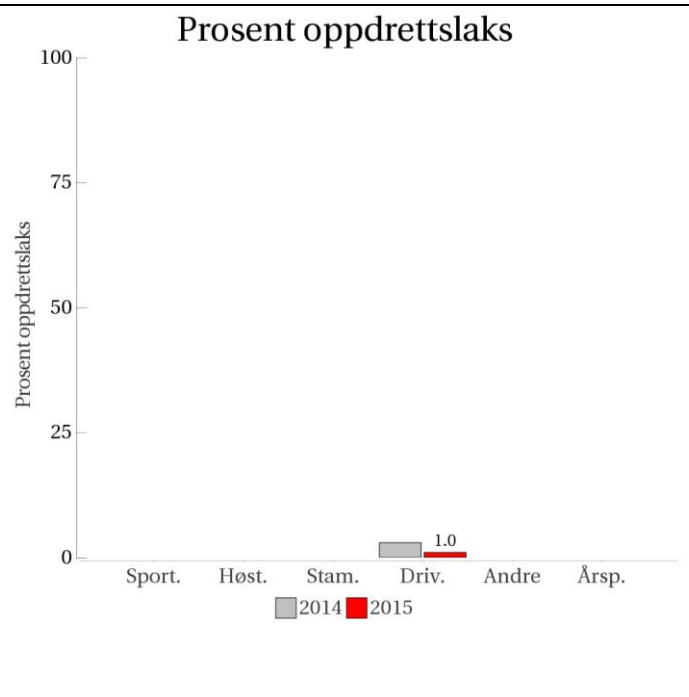
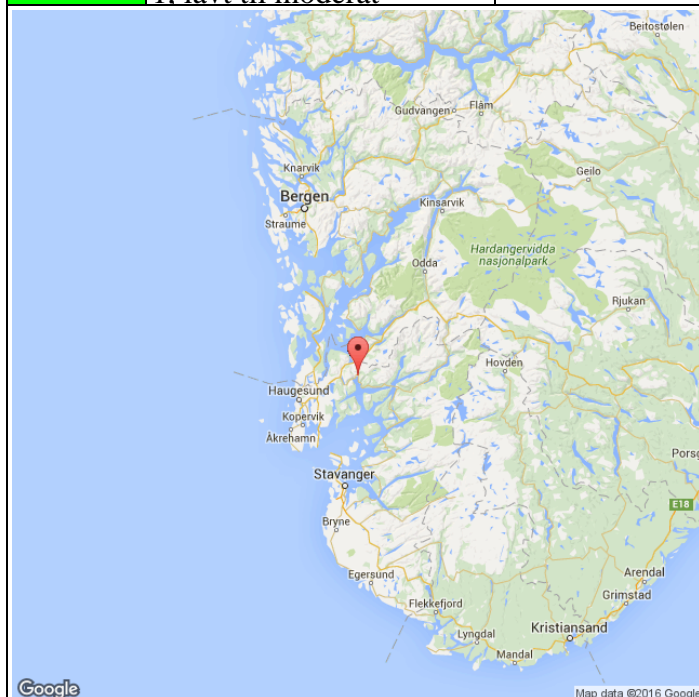

**Sportsfiske
(ingen data)**

**Høstfiske
(ingen data)**

**Stamfiske
(ingen data)**

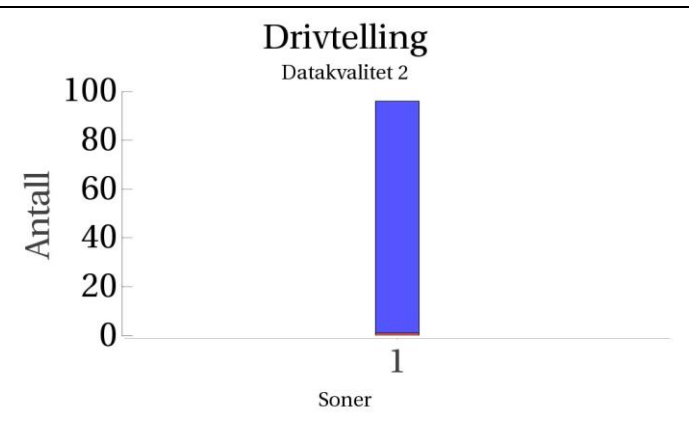

■ Oppdrett
 ■ Vill
 ■ Utsatt/oppdrett
 ■ Usikker
 ■ Utsatt
 ■ Vill/utsatt

Utløpskommune	Vindafjord
Anadrome innsjøer	Nei
Anadrom strekning (km)	3.1
Reguleringer	
Kultivering	Nei
Fangst sportsfiske (antall) 2015	58
Gytebestandsmål (kg hunnfisk)	123

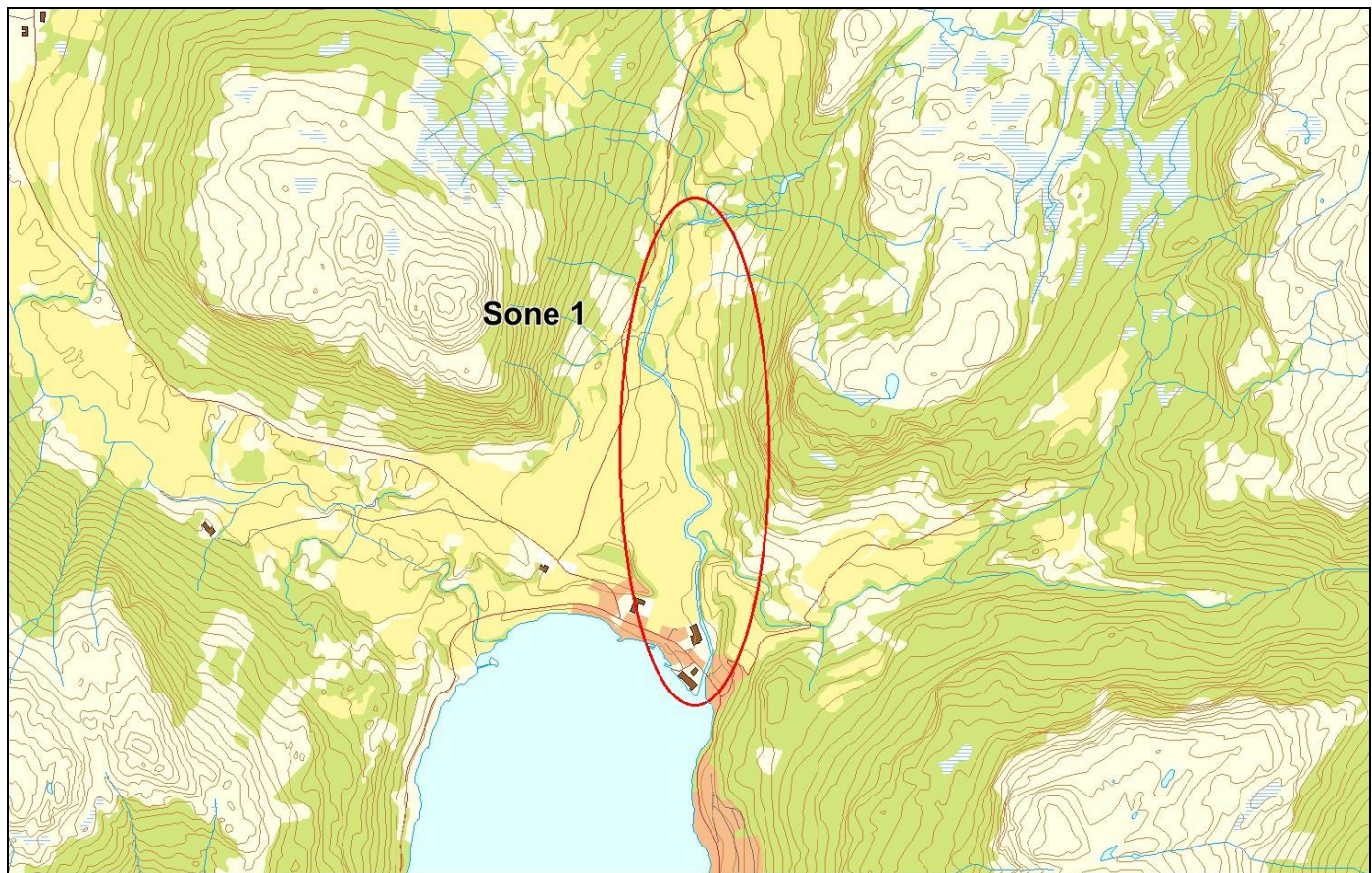

Sportsfiske

Det foreligger ikke prøver fra sportsfisket i 2015.

Høstfiske

Det ble ikke gjennomført høstfiske i 2015.

Stamfiske

Det ble ikke gjennomført stamfiske i 2015.

Drivtelling

Vurdering av drivtelling

Ansvarlig/utførende institusjon	Uni Research Miljø
Undersøkt elvestrekning	Hele anadrom
Datakvalitet	2, god
Begrunnelse	Ok observasjonsforhold

Resultat

Antall laks av ulikt opphav (Vill og oppdrett) og andel oppdrettslaks i de ulike sonene.

Sone	Dato	Villaks	Oppdrett	Totalt	% oppdrettslaks
1	20.10	95	1	96	1
Total		95	1	96	1

Uttak av rømt oppdrettslaks

Ukjent

038.Z Vikedalselva

	Innslag/begrunnelse: 1. lavt til moderat	Lavt antall prøver fra høstfisket, men god fordeling. Drivtelling av god kvalitet, noe uoversiktlig i enkelte store høler.
--	--	--

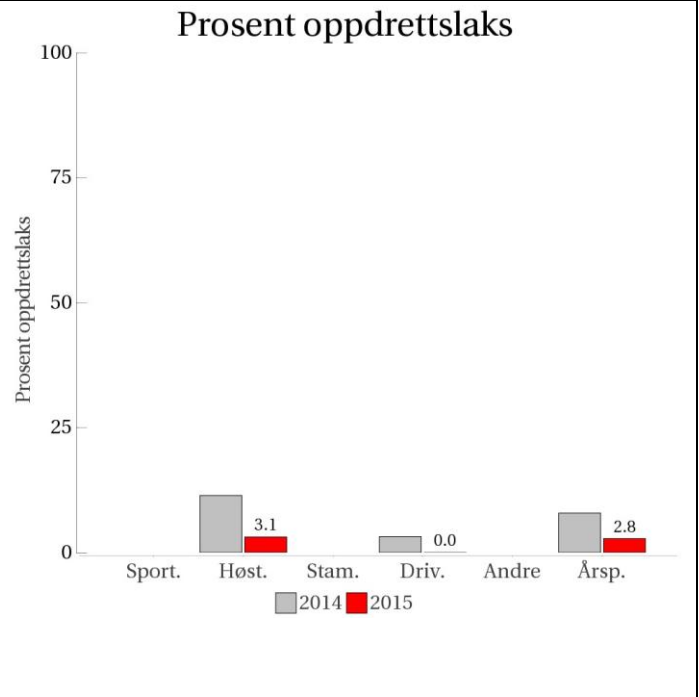

Sportsfiske
(ingen data)

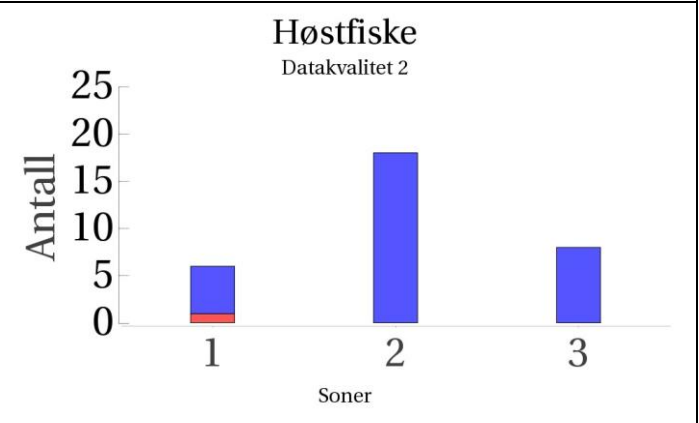

Stamfiske
(ingen data)

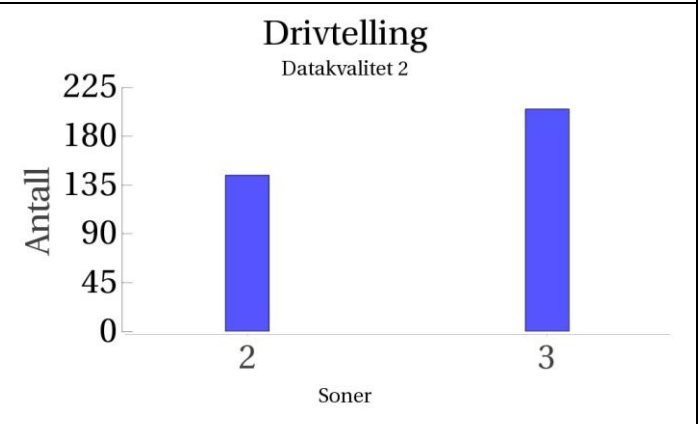

■ Oppdrett
 ■ Vill
 ■ Utsatt/oppdrett
 ■ Usikker
 ■ Utsatt
 ■ Vill/utsatt

Utløpskommune	Vindafjord
Anadrome innsjøer	Nei
Anadrom strekning (km)	10.3
Reguleringer	
Kultivering	Nei
Fangst sportsfiske (antall) 2015	233
Gytebestandsmål (kg hunnfisk)	736

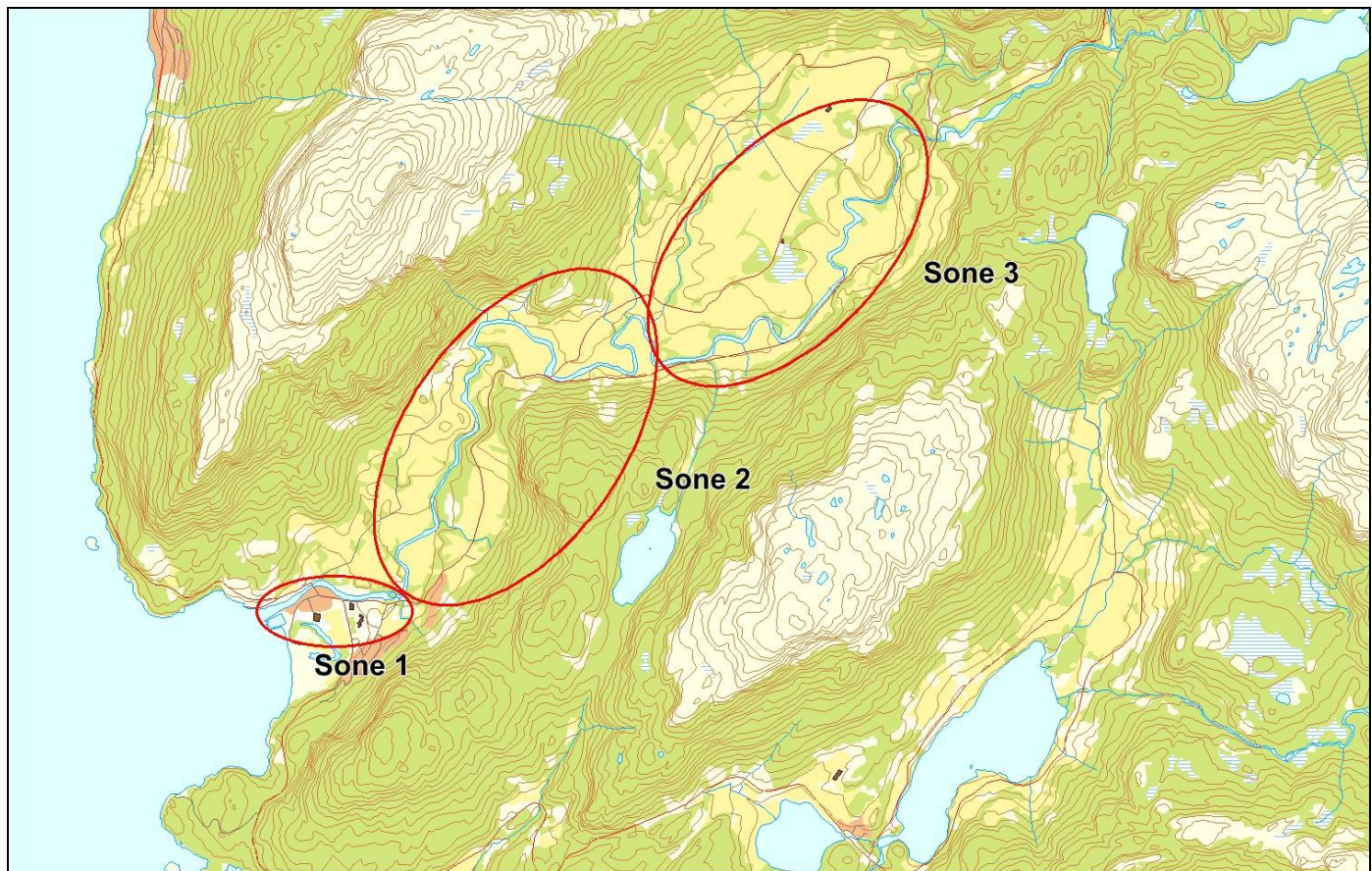

Sportsfiske

Det foreligger ikke prøver fra sportsfisket i 2015.

Høstfiske

Vurdering av høstfiske

Ansvarlig institusjon	NINA
Fisketid	19.9 - 02.11
Redskap	Stang
Datakvalitet	2, god
Begrunnelse	Lavt antall prøver, men prøver fra hele vassdraget. Basert på fangsten ble det fisket i alle soner gjennom mesteparten av fiskeperioden.

Resultat

Antall laks av ulikt opphav (Vill, utsatt, oppdrett og ikke lesbar) og andel oppdrettslaks i de ulike sonene.

Sone	Oppdrett	Utsatt	Utsatt/ oppdrett	Vill/utsatt	Ikke lesbar	Vill	Totalt	% oppdrett
1	1	0	0	0	0	5	6	16.7
2	0	0	0	0	0	18	18	0
3	0	0	0	0	0	8	8	0
Total	1	0	0	0	0	31	32	3.1

Stamfiske

Det ble ikke gjennomført stamfiske i 2015.

Drivtelling

Vurdering av drivtelling

Ansvarlig/utførende institusjon	Uni Research Miljø
Undersøkt elvestrekning	Hele anadrom, ikke sone 1 (brakkvann)
Datakvalitet	2, god
Begrunnelse	Ok observasjonsforhold, noe uoversiktlig i de større hølene

Resultat

Antall laks av ulikt opphav (Vill og oppdrett) og andel oppdrettslaks i de ulike sonene.

Sone	Dato	Villaks	Oppdrett	Totalt	% oppdrettslaks
2	10.10	144	0	144	0
3	10.10	205	0	205	0
Total		349	0	349	0

Uttak av rømt oppdrettslaks

Ukjent