

Finnmark

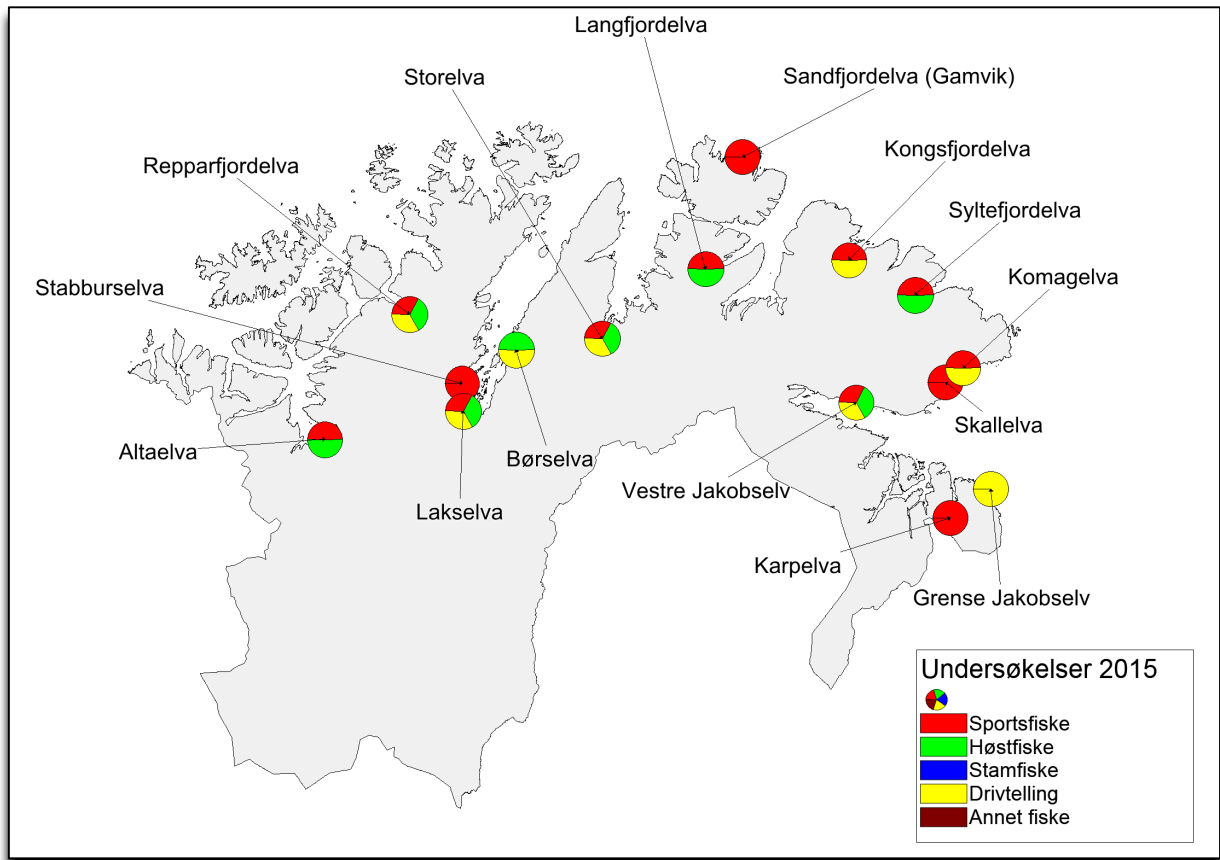

Vassdragsvise grunnlagsdata

I vedleggsrapportene presenterer vi det komplette datamaterialet som er brukt for vurderingen av innslaget rømt oppdrettslaks i vassdragene. Vi presenterer her resultatet av ulike undersøkelser både grafisk og i tabellform, med vurdering av kvaliteten til de ulike undersøkelsene. Vi har også inkludert beskrivelse av vassdrag hvor vi vurderer datagrunnlaget til å være for begrenset til å klassifisere innslaget rømt laks. Disse vassdragene er dermed ikke inkludert i analysene presentert i hovedrapporten.

De vassdragsvise rapportene åpner med en grafisk framstilling av resultatene.

Figuren øverst til høyre viser oppsummering av prosent oppdrettslaks i forhold til total mengde laks analysert for de forskjellige metodene i vassdraget. Årsprosent blir beregnet ut fra andel rømt oppdrettslaks i sportsfiske og/eller høstfiske, og blir eventuelt supplert med data fra stamfisket. I sistnevnte tilfelle framgår det av fotnote. ID-nummer på vassdraget (NVE-nummer) blir oppgitt i tillegg til navn på vassdraget. I øverste venstre hjørne blir vår klassifisering av vassdraget, med tanke på innslag av rømt oppdrettslaks gitt med fargekoder og tekst, samt en kort begrunnelse for klassifiseringen. De fire neste figurene viser antall laks i de ulike kategoriene (Oppdrett, Utsatt/oppdrett, etc.) fanget i hver sone i vassdraget og per prøvetype, samt en vurdering av kvaliteten på datamaterialet. Dersom det ikke står sonenummer under en søyle, betyr det at sonetilhørighet er ukjent, dvs. fangststed er ikke oppgitt for disse individene. Etter figursiden som presenterer hvert vassdrag blir vassdraget beskrevet nærmere i form av en tabell med basisinformasjon om vassdraget og deretter et kart over de ulike sonene fangsten er tatt i. I elver hvor det ikke er definerert soner viser kartet lakseførende strekning. Deretter blir de ulike fiskeriene beskrevet og kvaliteten på datamaterialet vurdert, etterfulgt av tabeller med resultat fra de ulike fiskeriene, og opplysninger om uttak av rømt oppdrettslaks fra vassdraget. Kvalitet/omfang av datamaterialet (Datakvalitet) for de ulike prøvetypene blir gitt på en skala fra 1 til 4 (1=svært god, 2=god, 3=moderat og 4=dårlig). Prøver med datakvalitet=4 blir vist her, men er ikke benyttet i videre analyser. Den totale datakvaliteten bygger igjen på en rekke underkriterier. Hver av disse får også en kvalitetsvurdering fra 1-4 og gir grunnlag for den omforente vurdering av kvalitet/dataomfang for vassdraget totalt sett som blir presentert i rapporten.

Underkriteriene vi har brukt er:

- Fordeling av prøvene på soner (gjelder drivtelling, høstfiske og stamfiske)
- Størrelse på prøvematerialet (N: 1= 100+, 2= 50-99, 3= 20-49, 4=<20)
- Sortert eller usortert materiale (gjelder stamfiske; kvalitet=1 eller 2 tilsier at prøvene kan inngå i beregning av årsprosent, som høstfiske)
- Andel av fangsten i sportsfisket som er avlivet (ikke gjenutsatt) (% avlivet: 1= > 90 %, 2= 70-89%, 3: 50-69%, 4= <50 %)
- Andel av den avlivede fangsten som er undersøkt (lest skjell) (% av avlivet: 1= over 50 %, 2= 20-49%, 3= 5-19%, 4= < 5%)

212.Z Altaelva

	Innslag/begrunnelse: 1, lavt til moderat	Høyt antall prøver fra sportsfisket, høy andel av avlivede, sikker representativitet. Høyt antall prøver fra høstfisket, alle soner representert i omtrent samme tidsrom.
--	---	---

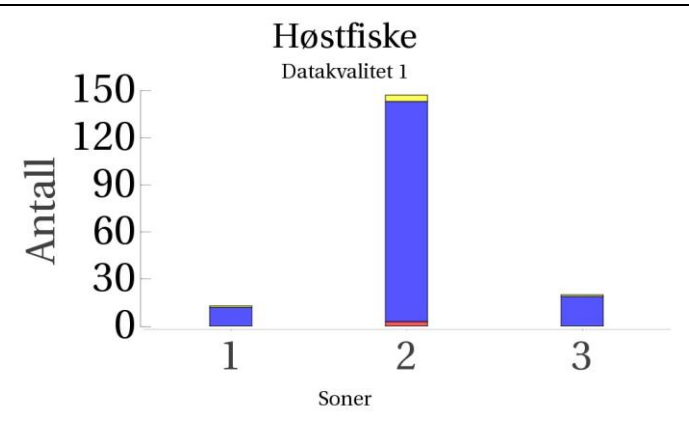
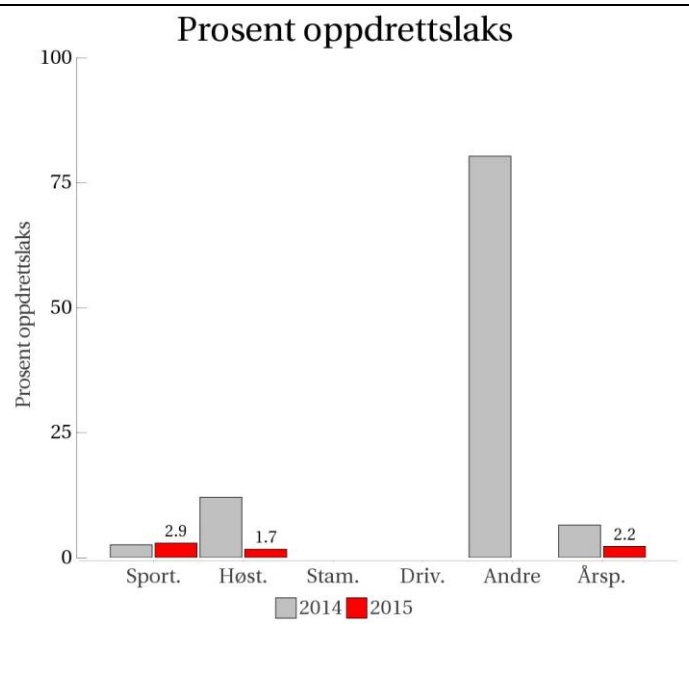
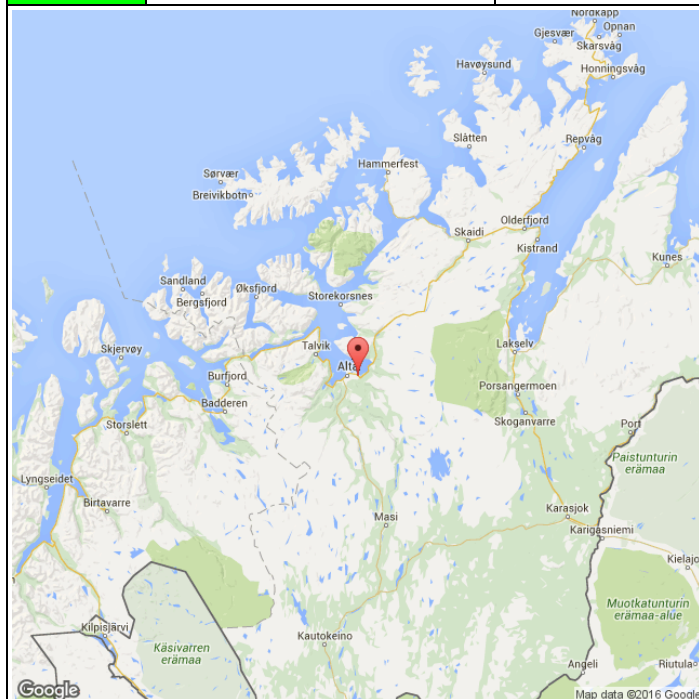

Stamfiske
(ingen data)

Drivtelling
(ingen data)

■ Oppdrett
 ■ Vill
 ■ Utsatt/oppdrett
 ■ Usikker
 ■ Utsatt
 ■ Vill/utsatt

Utløpskommune	Alta
Anadrome innsjøer	Nei
Anadrom strekning (km)	
Reguleringer	Ja
Kultivering	Nei
Fangst sportsfiske (antall) 2015	2986
Gytebestandsmål (kg hunnfisk)	12130

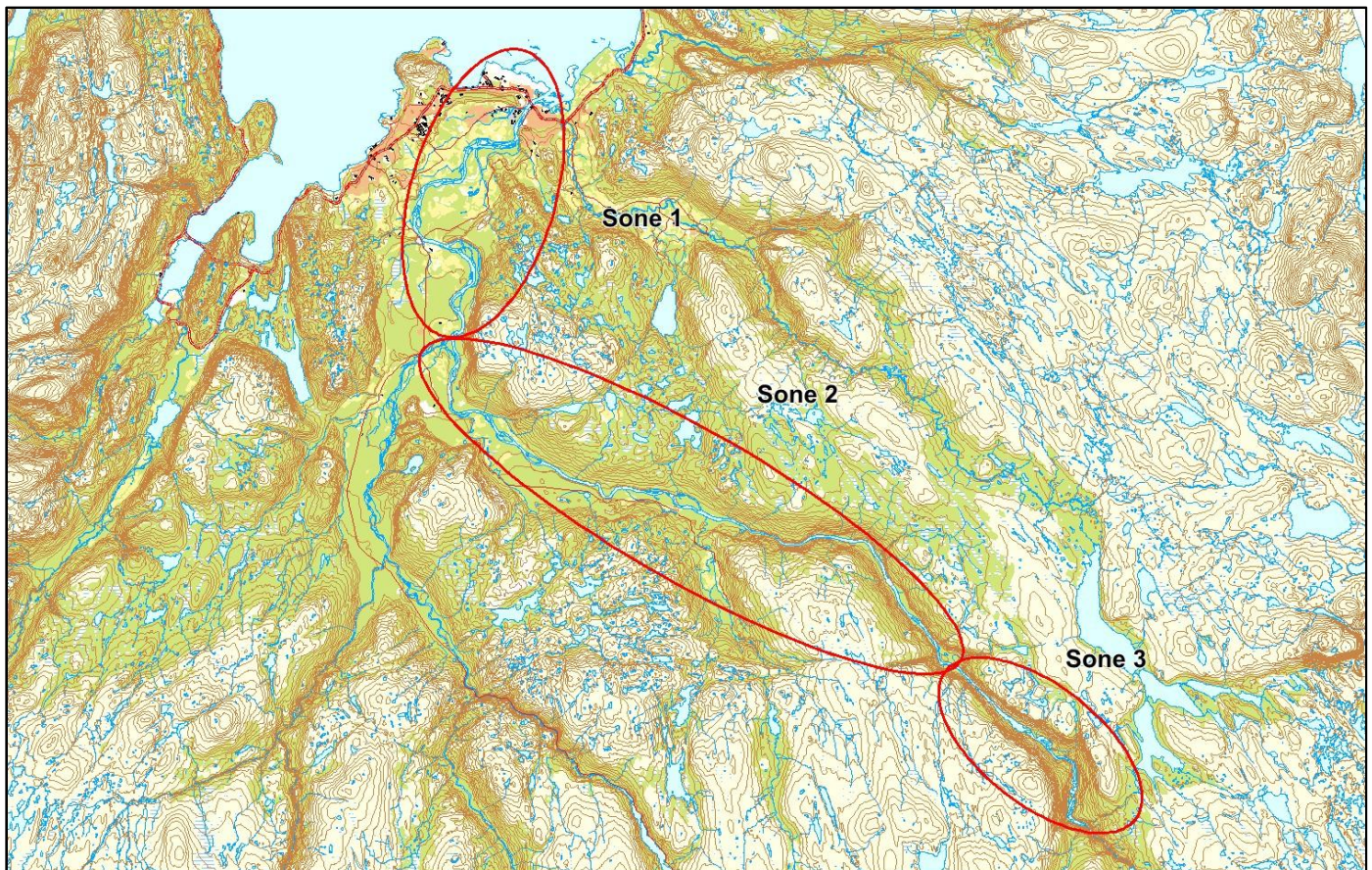

Sportsfiske

Vurdering av sportsfiske

Ansvarlig institusjon	NINA
Fisketid	01.6 - 31.8
Fangstbegrensning	Fredning mellom 12-18 frem til 19 august, Hvor mange laks som kan avlives over 7 kg per døgn 24 juni til 19 august er avhengig av sone.
Fangst sportsfiske (antall) 2015	2986
% avlivet	74.8
Redskap	Stang
Datakvalitet	1, svært god
Begrunnelse	Høyt antall prøver, middels andel av avlivede, relativt sikker representativitet.

Resultat

Antall laks av ulikt opphav (Vill, utsatt, oppdrett og ikke lesbar) og andel oppdrettslaks i de ulike sonene.

Sone	Oppdrett	Utsatt	Utsatt/ oppdrett	Vill/utsatt	Ikke lesbar	Vill	Totalt	% oppdrett
1	9	0	0	0	1	296	306	2.9
2	11	1	0	0	5	427	444	2.5
3	3	0	0	0	0	39	42	7.1
Ukjent	0	0	0	0	0	4	4	0
Total	23	1	0	0	6	766	796	2.9

Høstfiske

Vurdering av høstfiske

Ansvarlig institusjon	NINA
Fisketid	13.9 - 02.10
Redskap	Stang
Datakvalitet	1, svært god
Begrunnelse	Høyt antall prøver, det ble fisket og samlet inn prøver fra alle sonene i Altaelva i omtrent samme tidsrom. Relativt få prøver fra sone 1 og 3, men høy fiskeinnsats i sone 3. Det ble observert sel i Sautso under høstfiske, dette kan ha gitt et dårligere fiske i øvre deler av vassdraget enn i tidligere år.

Resultat

Antall laks av ulikt opphav (Vill, utsatt, oppdrett og ikke lesbar) og andel oppdrettslaks i de ulike sonene.

Sone	Oppdrett	Utsatt	Utsatt/ oppdrett	Vill/utsatt	Ikke lesbar	Vill	Totalt	% oppdrett
1	0	0	0	0	1	12	13	0
2	3	0	0	0	4	140	147	2
3	0	0	0	0	1	19	20	0
Total	3	0	0	0	6	171	180	1.7

Stamfiske

Det ble ikke gjennomført stamfiske i 2015.

Drivtelling

Det ble ikke gjennomført drivtelling i 2015.

Uttak av rømt oppdrettslaks

Ukjent

213.Z Repparfjordelva

	Innslag/begrunnelse: 1, lavt til moderat	Høyt antall prøver fra sportsfisket, høy andel av avlivede, sikker representativitet. Godt antall prøver fra høstfisket, samlet inn fra alle sonene. Drivtelling av middels kvalitet, begrenset sikt, kun talt i nedre del av elva.
--	---	---

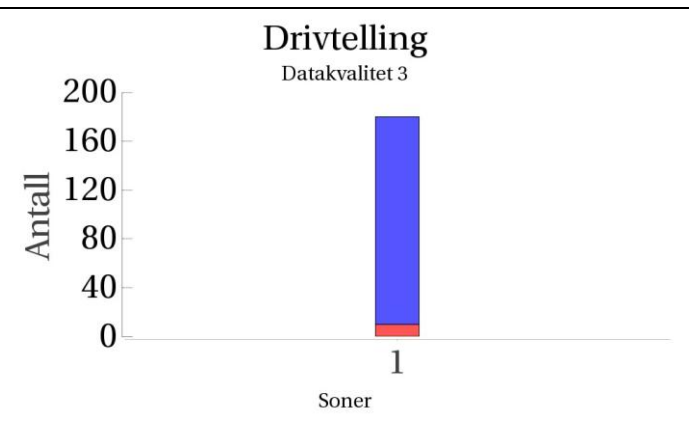
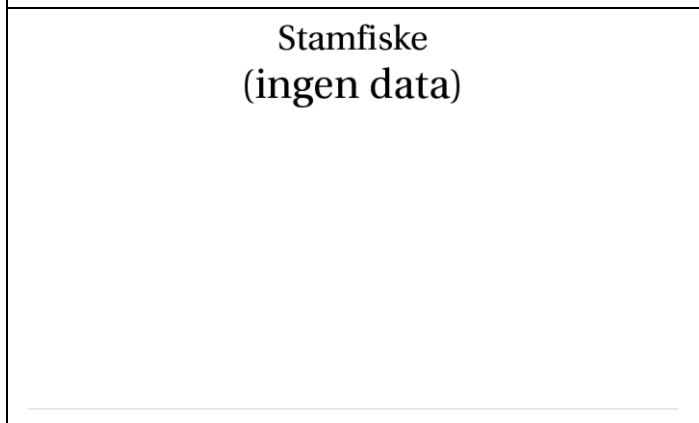
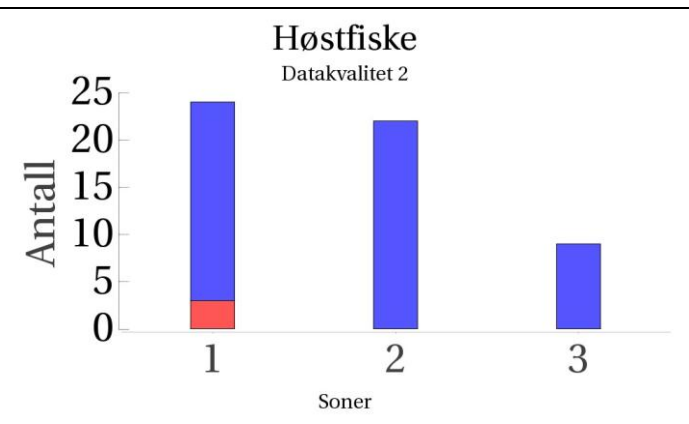
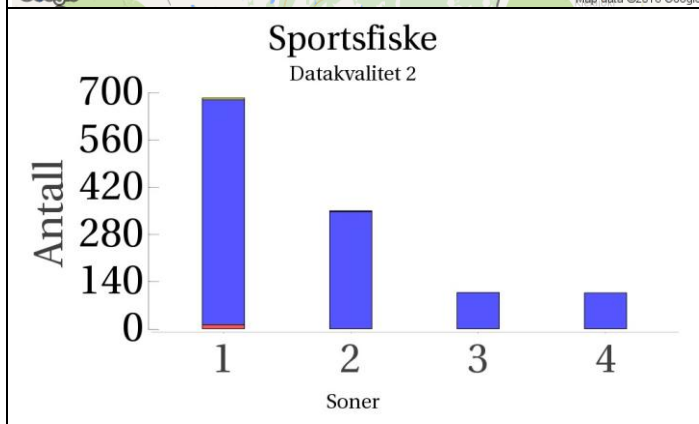
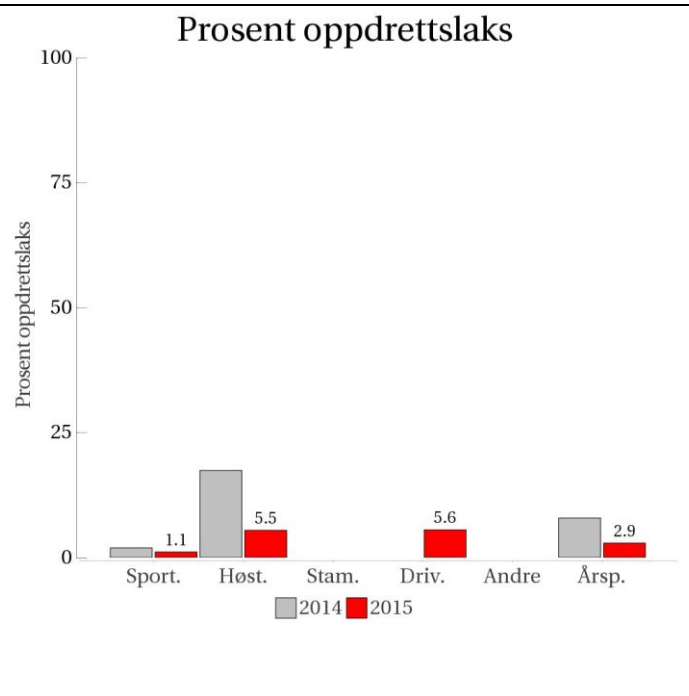

■ Oppdrett
 ■ Vill
 ■ Utsatt/oppdrett
 ■ Usikker
 ■ Utsatt
 ■ Vill/utsatt

Utløpskommune	Kvalsund
Anadrome innsjøer	Nei
Anadrom strekning (km)	
Reguleringer	
Kultivering	Nei
Fangst sportsfiske (antall) 2015	3413
Gytebestandsmål (kg hunnfisk)	3301

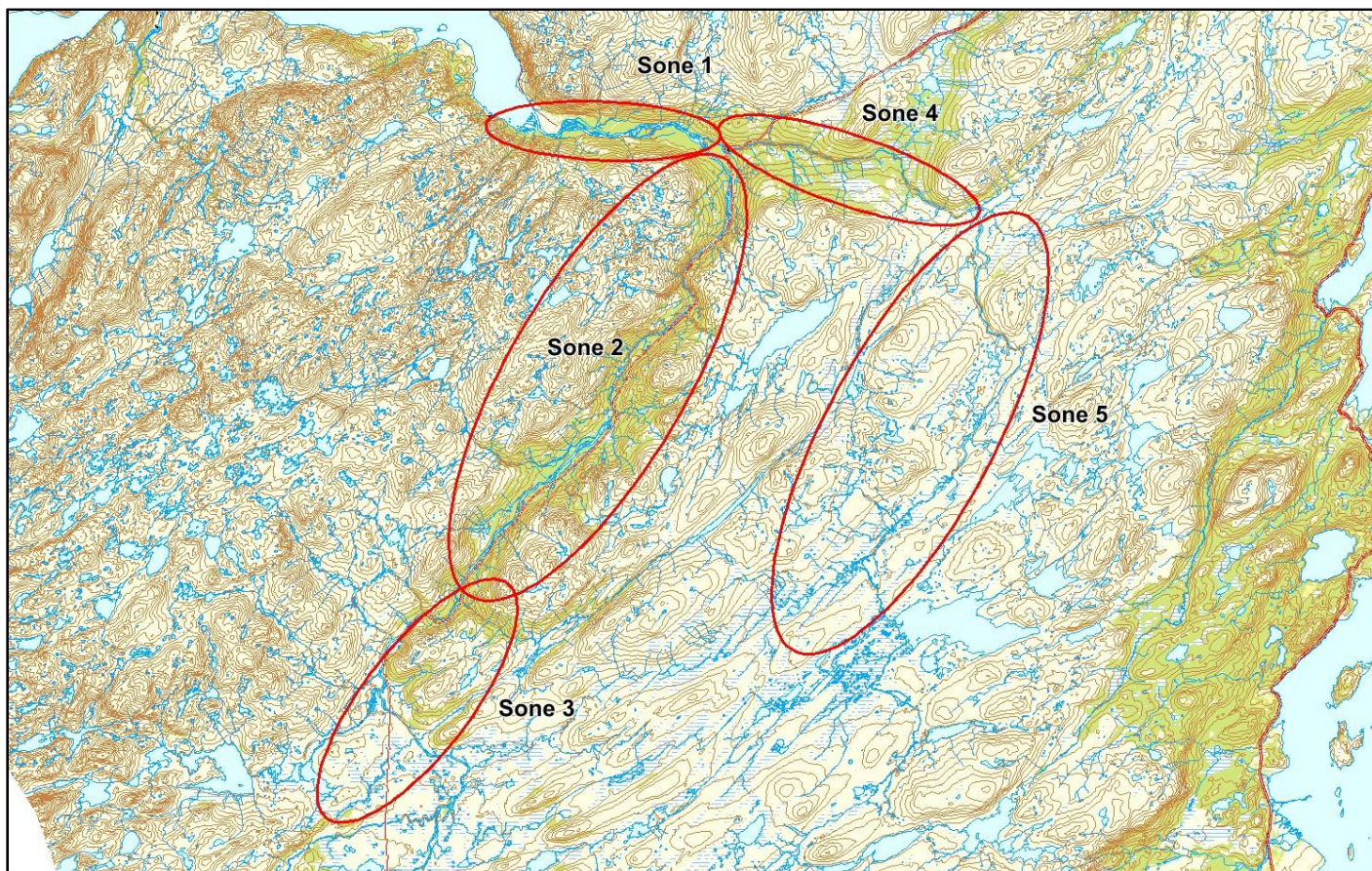

Sportsfiske

Vurdering av sportsfiske

Ansvarlig institusjon	NINA
Fisketid	01.6 - 31.8
Fangstbegrensning	Døgnkvote 2 laks, sesongkvote 10 laks. Fredningssoner: Fra brekket av Fossekulpen opp til ca. 100 m ovenfor trappas øverste del, en 30 m lang strekning på nordsiden av elva ved knottheim, Voggeneselva fra utløpet i Repparfjordelva til Voggenestjernet, Breidalselva fra utløpet i Repparfjordelva opp til fossen, og Cuovvarjohka inkludert vatnet. Midtsesongsevaluering med forhåndsavtalte tiltak.
Fangst sportsfiske (antall) 2015	3413
% avlivet	88.2
Redskap	Stang
Datakvalitet	2, god
Begrunnelse	Høyt antall prøver, middels andel av avlivede, relativt sikker representativitet.

Resultat

Antall laks av ulikt opphav (Vill, utsatt, oppdrett og ikke lesbar) og andel oppdrettslaks i de ulike sonene.

Sone	Oppdrett	Utsatt	Utsatt/ oppdrett	Vill/utsatt	Ikke lesbar	Vill	Totalt	% oppdrett
1	13	0	0	0	5	666	684	1.9
2	1	0	0	0	2	347	350	0.3
3	0	0	0	0	0	108	108	0
4	0	0	0	0	0	107	107	0
Total	14	0	0	0	7	1228	1249	1.1

Høstfiske

Vurdering av høstfiske

Ansvarlig institusjon	NINA
Fisketid	02.9 - 24.9
Redskap	Stang
Datakvalitet	2, god
Begrunnelse	Greit antall prøver, fisket og samlet inn prøver fra alle sonene. Litt mindre innsats og færre prøver i sone 3 enn i sone 1 og 2.

Resultat

Antall laks av ulikt opphav (Vill, utsatt, oppdrett og ikke lesbar) og andel oppdrettslaks i de ulike sonene.

Sone	Oppdrett	Utsatt	Utsatt/ oppdrett	Vill/utsatt	Ikke lesbar	Vill	Totalt	% oppdrett
1	3	0	0	0	0	21	24	12.5
2	0	0	0	0	0	22	22	0
3	0	0	0	0	0	9	9	0
Total	3	0	0	0	0	52	55	5.5

Stamfiske

Det ble ikke gjennomført stamfiske i 2015.

Drivtelling

Vurdering av drivtelling

Ansvarlig/utførende institusjon	Naturtjenester i Nord
Undersøkt elvestrekning	Kun de nederste 4-5 km av elva er undersøkt
Datakvalitet	3, moderat
Begrunnelse	Noe redusert presisjon for identifisering av rømt oppdrettslaks pga. noe begrenset sikt.

Resultat

Antall laks av ulikt opphav (Vill og oppdrett) og andel oppdrettslaks i de ulike sonene.

Sone	Dato	Villaks	Oppdrett	Totalt	% oppdrettslaks
1	17.8	89	6	95	6.3
1	22.8	81	4	85	4.7
Total		170	10	180	5.6

Uttak av rømt oppdrettslaks

Ukjent

223.Z Stabburselva

	Innslag/begrunnelse: 1. lavt til moderat	Høyt antall prøver, middels andel av fangst, noe gjenutsetting, usikker representativitet.
--	--	--

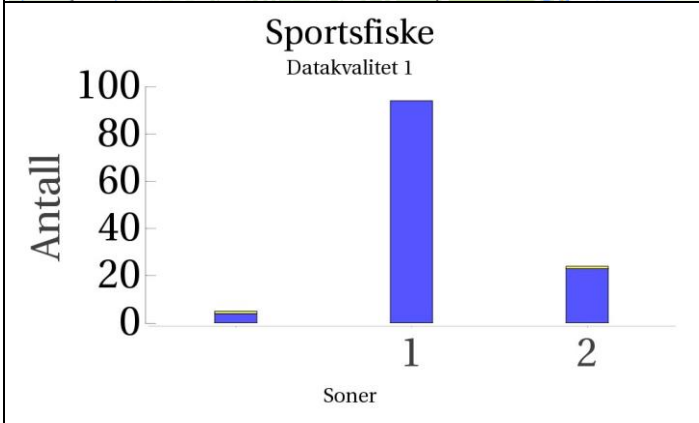
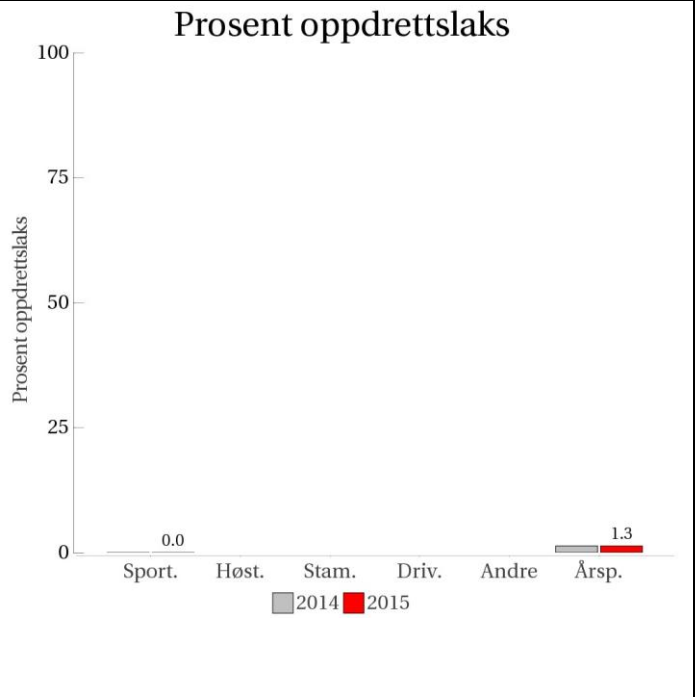

Høstfiske
(ingen data)

Stamfiske
(ingen data)

Drivtelling
(ingen data)

■ Oppdrett
 ■ Vill
 ■ Utsatt/oppdrett
 ■ Usikker
 ■ Utsatt
 ■ Vill/utsatt

Utløpskommune	Porsanger
Anadrome innsjøer	Ja
Anadrom strekning (km)	
Reguleringer	
Kultivering	Nei
Fangst sportsfiske (antall) 2015	703
Gytebestandsmål (kg hunnfisk)	1616

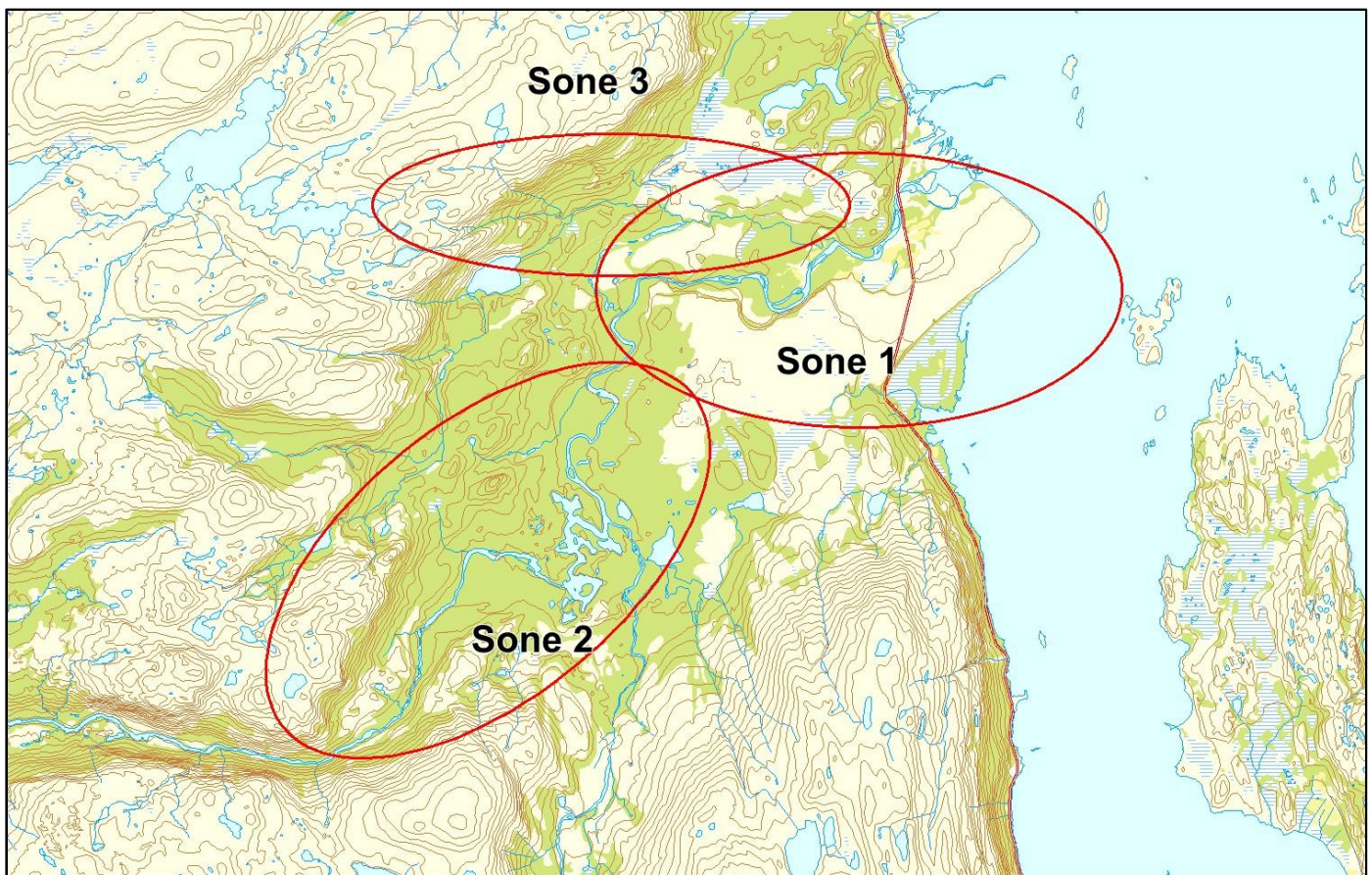

Sportsfiske

Vurdering av sportsfiske

Ansvarlig institusjon	NINA
Fisketid	01.7 - 31.8
Fangstbegrensning	Fredningsoner men ingen kvoter.
Fangst sportsfiske (antall) 2015	703
% avlivet	81.9
Redskap	Stang
Datakvalitet	1, svært god
Begrunnelse	Høyt antall prøver, middels andel av avlivede, relativt sikker representativitet.

Resultat

Antall laks av ulikt opphav (Vill, utsatt, oppdrett og ikke lesbar) og andel oppdrettslaks i de ulike sonene.

Sone	Oppdrett	Utsatt	Utsatt/ oppdrett	Vill/utsatt	Ikke lesbar	Vill	Totalt	% oppdrett
1	0	0	0	0	0	94	94	0
2	0	0	0	0	1	23	24	0
Ukjent	0	0	0	0	1	4	5	0
Total	0	0	0	0	2	121	123	0

Høstfiske

Det ble ikke gjennomført høstfiske i 2015.

Stamfiske

Det ble ikke gjennomført stamfiske i 2015.

Drivtelling

Det ble ikke gjennomført drivtelling i 2015.

Uttak av rømt oppdrettslaks

Ukjent

224.Z Lakselva Porsanger

	Innslag/begrunnelse: 1, lavt til moderat	Høyt antall prøver fra sportsfisket, lav andel av avlivede, mye gjenutsetting, usikker representativitet. For få prøver fra høstfisket til at det kan vurderes. Drivtelling av god kvalitet, innsjø på anadrom strekning.
--	---	---

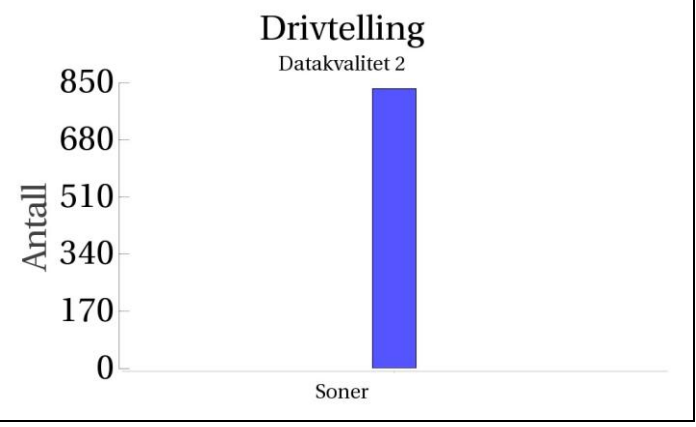
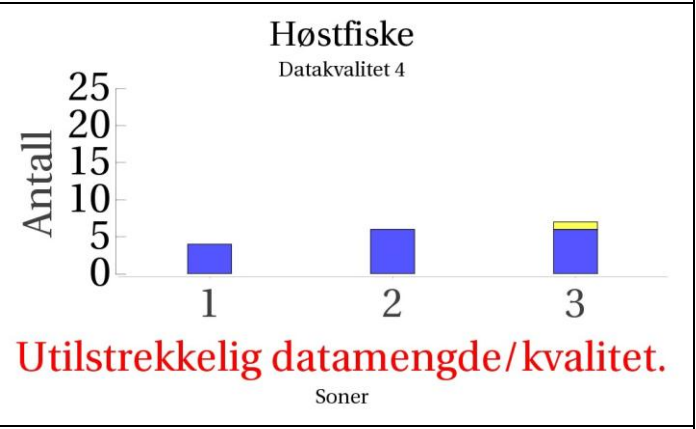
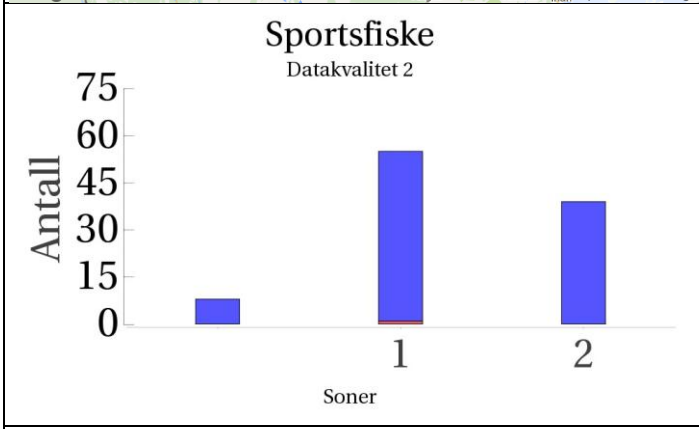
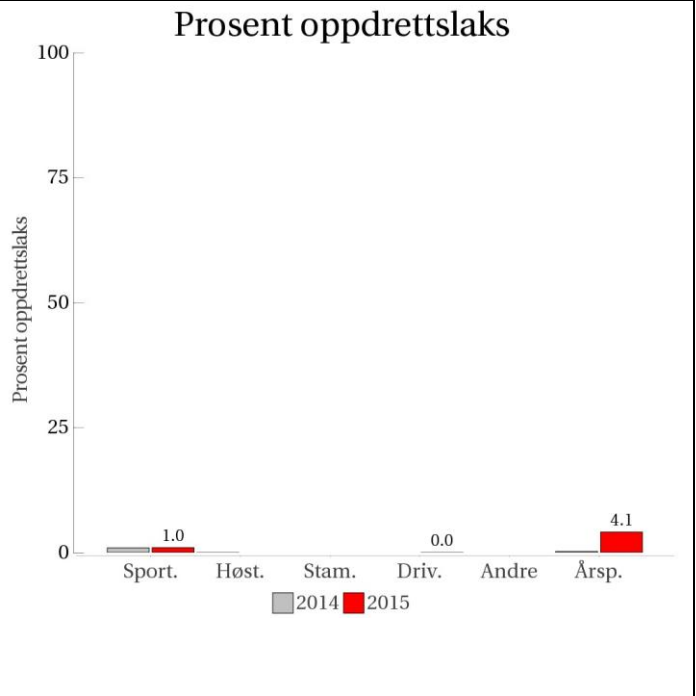

■ Oppdrett
 ■ Vill
 ■ Utsatt/oppdrett
 ■ Usikker
 ■ Utsatt
 ■ Vill/utsatt

Utløpskommune	Porsanger
Anadrome innsjøer	Ja
Anadrom strekning (km)	
Reguleringer	
Kultivering	Nei
Fangst sportsfiske (antall) 2015	1565
Gytebestandsmål (kg hunnfisk)	3424

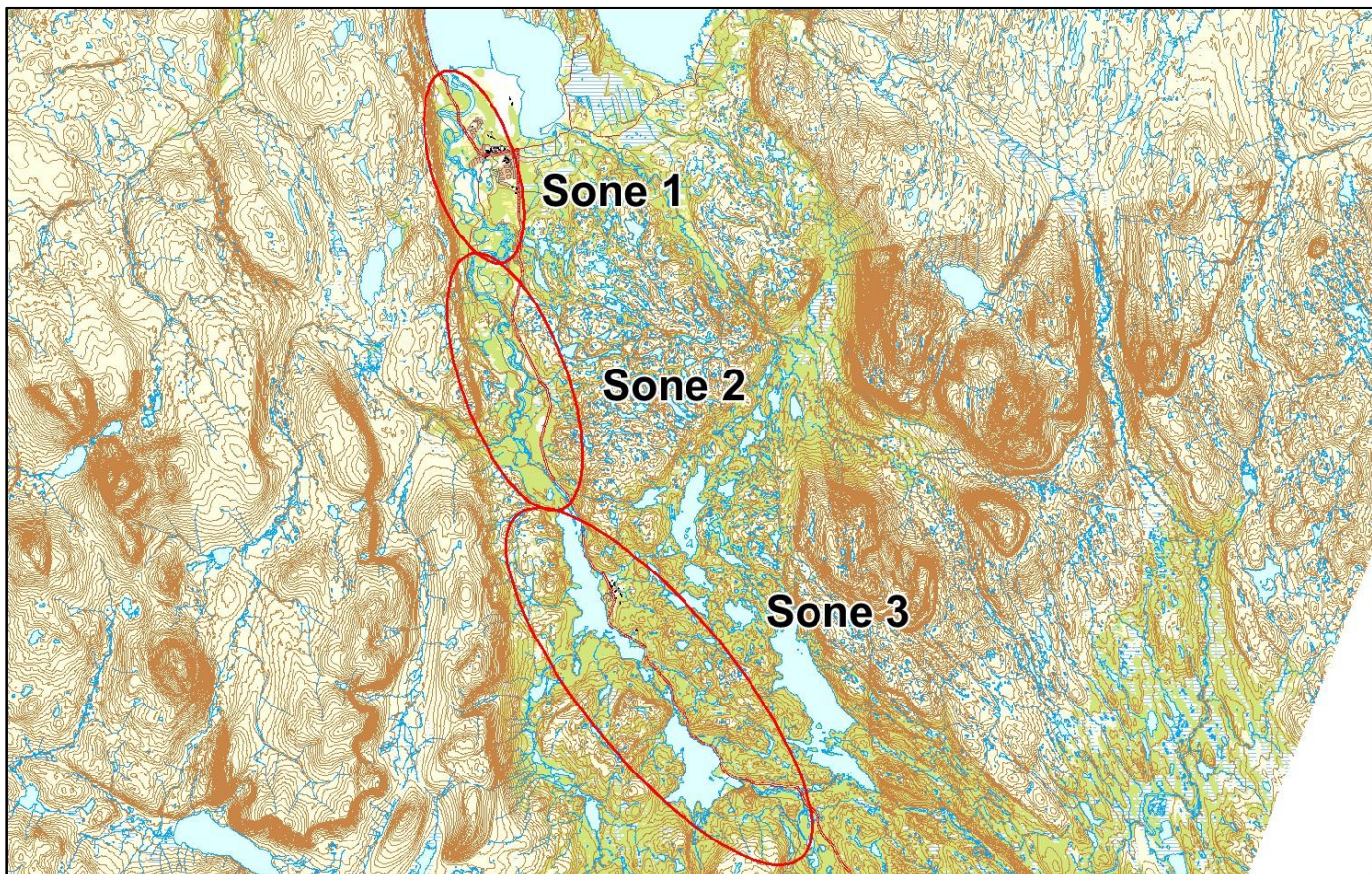

Sportsfiske

Vurdering av sportsfiske

Ansvarlig institusjon	NINA
Fisketid	01.6 - 31.8
Fangstbegrensning	Døgnavkvote 2 laks. Sesongkvote 4 laks over 80 cm, kun to av disse kan være holaks, før 15 juli kan kun 1 holaks over 80 cm beholdes.
Fangst sportsfiske (antall) 2015	1565
% avlivet	66.5
Redskap	Stang
Datakvalitet	2, god
Begrunnelse	Høyt antall prøver, lav andel av avlivede, noe usikker representativitet.

Resultat

Antall laks av ulikt opphav (Vill, utsatt, oppdrett og ikke lesbar) og andel oppdrettslaks i de ulike sonene.

Sone	Oppdrett	Utsatt	Utsatt/ oppdrett	Vill/utsatt	Ikke lesbar	Vill	Totalt	% oppdrett
1	1	0	0	0	0	54	55	1.8
2	0	0	0	0	0	39	39	0
Ukjent	0	0	0	0	0	8	8	0
Total	1	0	0	0	0	101	102	1

Høstfiske

Vurdering av høstfiske

Ansvarlig institusjon	Havforskningsinstituttet
Fisketid	01.9 - 15.10
Redskap	Stang
Datakvalitet	4, dårlig
Begrunnelse	Lavt antall prøver, Ok fiskeinnsats og skjemaføring.

Resultat

Antall laks av ulikt opphav (Vill, utsatt, oppdrett og ikke lesbar) og andel oppdrettslaks i de ulike sonene.

Sone	Oppdrett	Utsatt	Utsatt/ oppdrett	Vill/utsatt	Ikke lesbar	Vill	Totalt	% oppdrett
1	0	0	0	0	0	4	4	0
2	0	0	0	0	0	6	6	0
3	0	0	0	0	1	6	7	0
Total	0	0	0	0	1	16	17	0

Stamfiske

Det ble ikke gjennomført stamfiske i 2015.

Drivtelling

Vurdering av drivtelling

Ansvarlig/utførende institusjon	Naturtjenester i Nord
Undersøkt elvestrekning	Hele
Datakvalitet	2, god
Begrunnelse	Gode observasjonsforhold og god dekningsgrad på hele elvestrekningen, men fisk kan stå i innsjø.

Resultat

Antall laks av ulikt opphav (Vill og oppdrett) og andel oppdrettslaks i de ulike sonene.

Sone	Dato	Villaks	Oppdrett	Totalt	% oppdrettslaks
Ukjent	30.9	832	0	832	0
Total		832	0	832	0

Uttak av rømt oppdrettslaks

Ukjent

225.Z Børselva

	Innslag/begrunnelse: 1. lavt til moderat	For få prøver fra høstfisket, kan ikke vurderes. Drivtelling av god kvalitet, men hele vassdraget er ikke dekket.
--	--	---

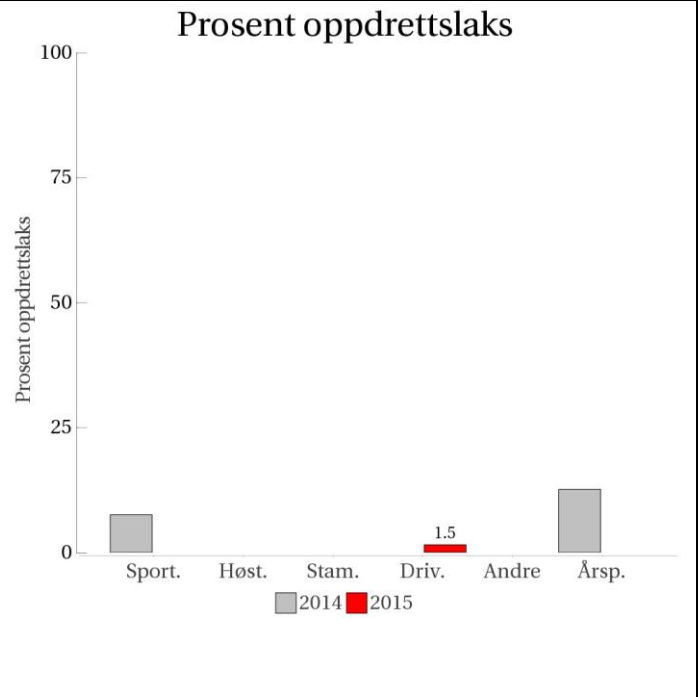

Sportsfiske
(ingen data)

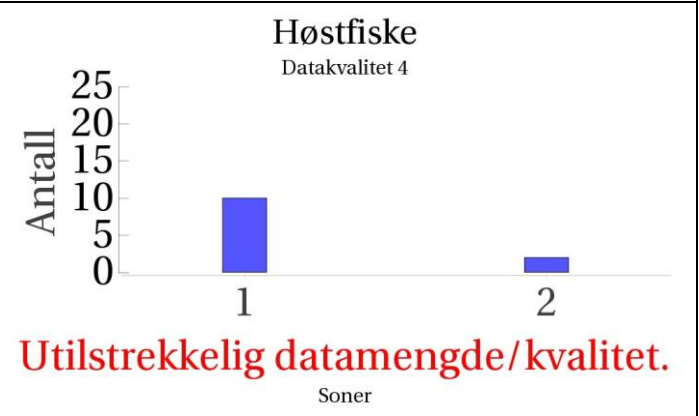

Stamfiske
(ingen data)

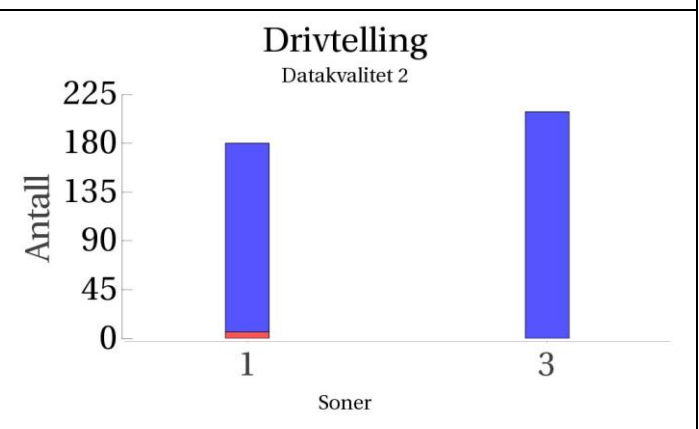

■ Oppdrett
 ■ Vill
 ■ Utsatt/opdrett
 ■ Usikker
 ■ Utsatt
 ■ Vill/utsatt

Utløpskommune	Porsanger
Anadrome innsjøer	Ja
Anadrom strekning (km)	
Reguleringer	
Kultivering	Nei
Fangst sportsfiske (antall) 2015	1118
Gytebestandsmål (kg hunnfisk)	2749

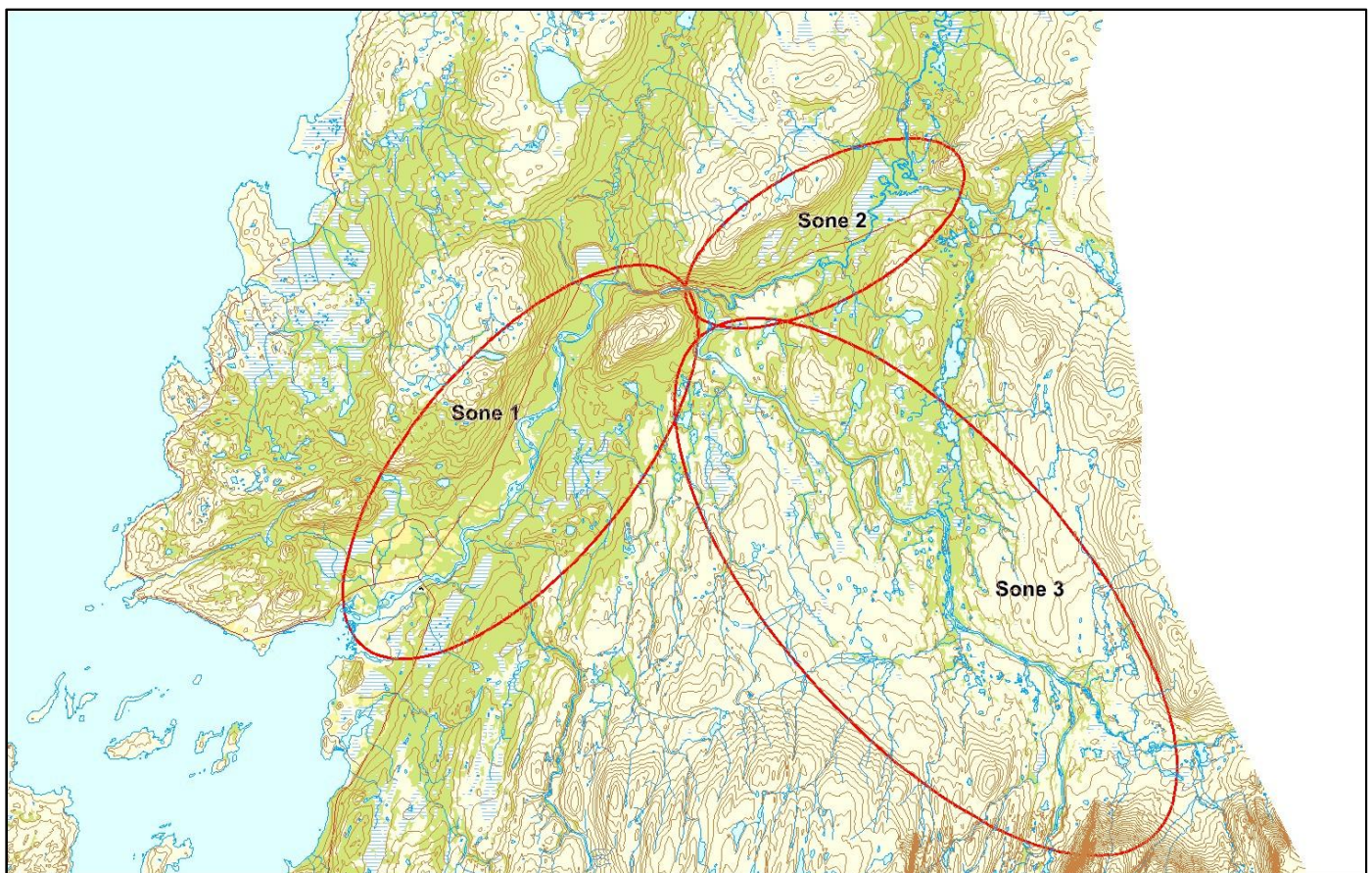

Sportsfiske

Det foreligger ikke prøver fra sportsfisket i 2015.

Høstfiske

Vurdering av høstfiske

Ansvarlig institusjon	Havforskningsinstituttet
Fisketid	01.9 - 15.10
Redskap	Stang
Datakvalitet	4, dårlig
Begrunnelse	Lavt antall prøver, stor innsats, liten fangst, vanskelig tilkomst i øvre sone.

Resultat

Antall laks av ulikt opphav (Vill, utsatt, oppdrett og ikke lesbar) og andel oppdrettslaks i de ulike sonene.

Sone	Oppdrett	Utsatt	Utsatt/ oppdrett	Vill/utsatt	Ikke lesbar	Vill	Totalt	% oppdrett
1	0	0	0	0	0	10	10	0
2	0	0	0	0	0	2	2	0
Total	0	0	0	0	0	12	12	0

Stamfiske

Det ble ikke gjennomført stamfiske i 2015.

Drivtelling

Vurdering av drivtelling

Ansvarlig/utførende institusjon	Naturtjenester i Nord
Undersøkt elvestrekning	2 soner. (hele sone 1 og deler av sone 3). De viktigste gyteområdene er dekket. Vassdraget er stort
Datakvalitet	2, god
Begrunnelse	Gode observasjonsforhold, men fisk står også på ikke undersøkte strekninger i sone 2 og 3.

Resultat

Antall laks av ulikt opphav (Vill og oppdrett) og andel oppdrettslaks i de ulike sonene.

Sone	Dato	Villaks	Oppdrett	Totalt	% oppdrettslaks
1	14.9	174	6	180	3.3
3	10.9	209	0	209	0
Total		383	6	389	1.5

Uttak av rømt oppdrettslaks

Ukjent

228.Z Storelva i Laksefjord

	Innslag/begrunnelse: 2, middels	Middels antall prøver fra sportsfisket, lav andel av avlivede, usikker representativitet. For få prøver fra høstfisket til at det kan vurderes. Drivtelling av god kvalitet, innsjøer på anadrom strekning.
--	---	---

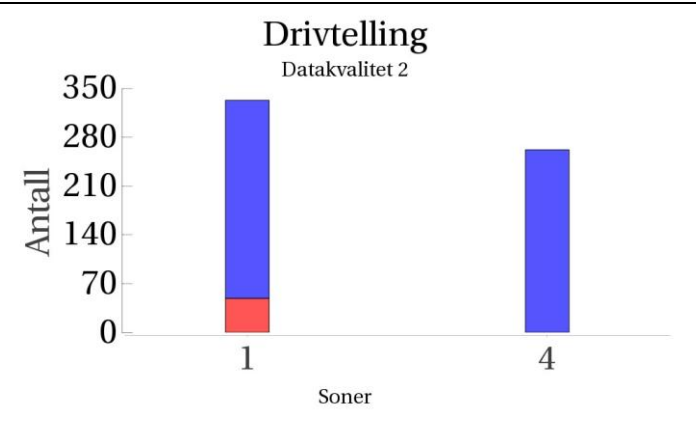
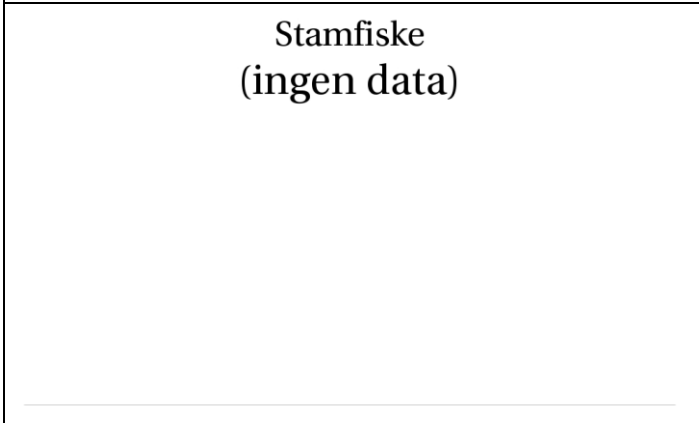
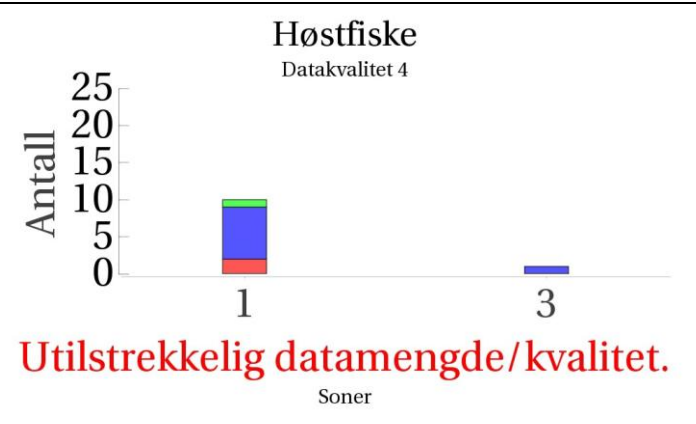
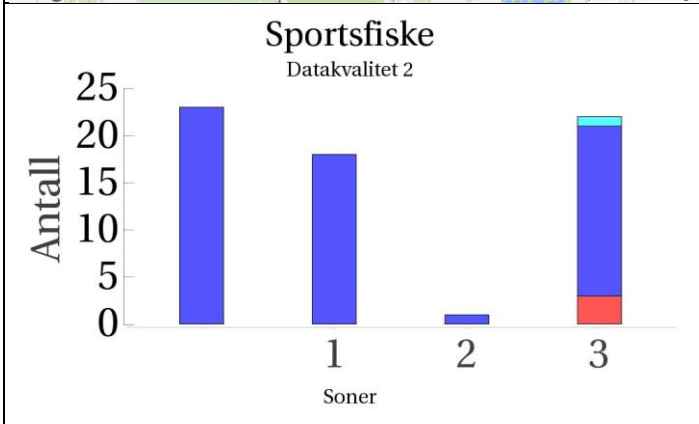
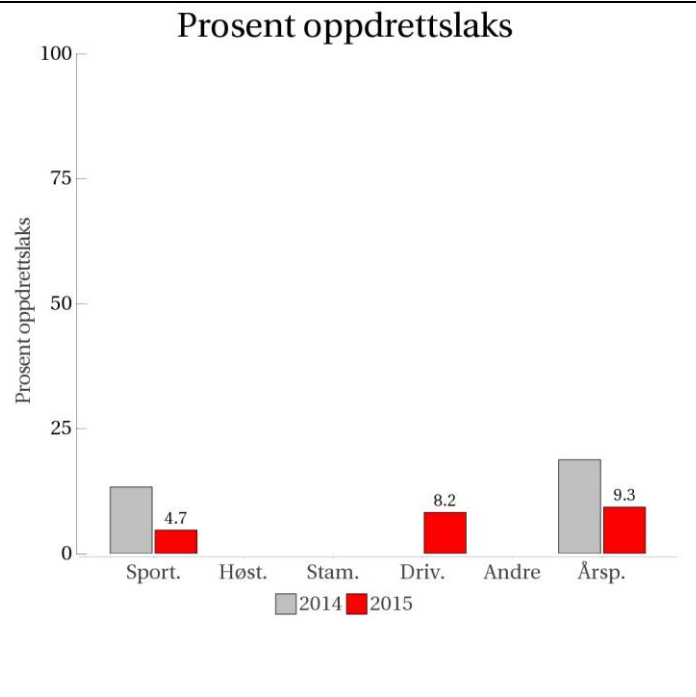
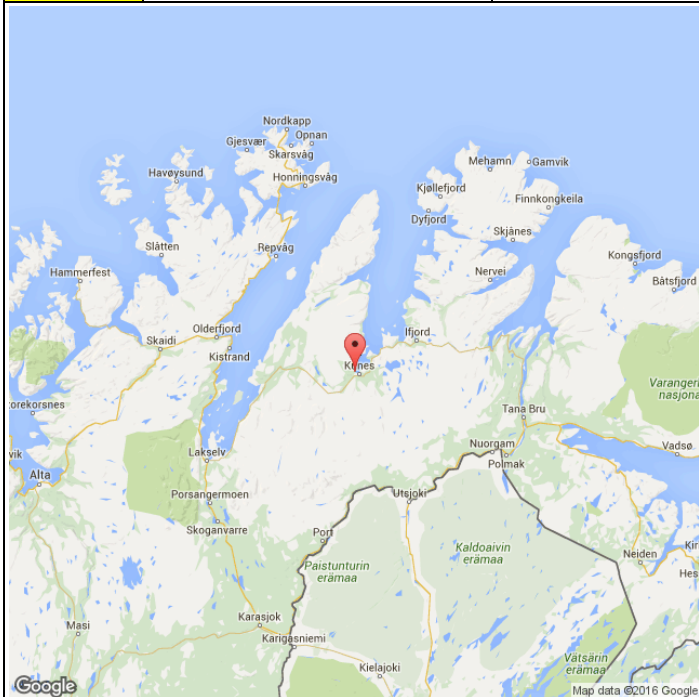

■ Oppdrett
 ■ Vill
 ■ Utsatt/oppdrett
 ■ Usikker
 ■ Utsatt
 ■ Vill/utsatt

Utløpskommune	Lebesby
Anadrome innsjøer	Ja
Anadrom strekning (km)	
Reguleringer	
Kultivering	Nei
Fangst sportsfiske (antall) 2015	488
Gytebestandsmål (kg hunnfisk)	1241



Sportsfiske

Vurdering av sportsfiske

Ansvarlig institusjon	NINA
Fisketid	01.6 - 31.8
Fangstbegrensning	Fredningsoner men ingen kjente kvoter.
Fangst sportsfiske (antall) 2015	488
% avlivet	90.6
Redskap	Stang
Datakvalitet	2, god
Begrunnelse	Middels antall prøver, lav andel av avlivede, sikker representativitet.

Resultat

Antall laks av ulikt opphav (Vill, utsatt, oppdrett og ikke lesbar) og andel oppdrettslaks i de ulike sonene.

Sone	Oppdrett	Utsatt	Utsatt/ oppdrett	Vill/utsatt	Ikke lesbar	Vill	Totalt	% oppdrett
1	0	0	0	0	0	18	18	0
2	0	0	0	0	0	1	1	0
3	3	0	0	1	0	18	22	13.6
Ukjent	0	0	0	0	0	23	23	0
Total	3	0	0	1	0	60	64	4.7

Høstfiske

Vurdering av høstfiske

Ansvarlig institusjon	NINA
Fisketid	01.9 - 19.9
Redskap	Stang
Datakvalitet	4, dårlig
Begrunnelse	< 20 prøver

Resultat

Antall laks av ulikt opphav (Vill, utsatt, oppdrett og ikke lesbar) og andel oppdrettslaks i de ulike sonene.

Sone	Oppdrett	Utsatt	Utsatt/ oppdrett	Vill/utsatt	Ikke lesbar	Vill	Totalt	% oppdrett
1	2	0	1	0	0	7	10	20
3	0	0	0	0	0	1	1	0
Total	2	0	1	0	0	8	11	18.2

Stamfiske

Det ble ikke gjennomført stamfiske i 2015.

Drivtelling

Vurdering av drivtelling

Ansvarlig/utførende institusjon	Naturtjenester i Nord
Undersøkt elvestrekning	Nesten hele hovedelva. De viktigste gyteområdene undersøkt
Datakvalitet	2, god
Begrunnelse	Gode observasjonsforhold og god dekningsgrad på hele elvestrekningen, men fisk kan stå i innsjøer

Resultat

Antall laks av ulikt opphav (Vill og oppdrett) og andel oppdrettslaks i de ulike sonene.

Sone	Dato	Villaks	Oppdrett	Totalt	% oppdrettslaks
1	12.9	284	49	333	14.7
4	13.9	262	0	262	0
Total		546	49	595	8.2

Uttak av rømt oppdrettslaks

Ukjent

231.7Z Sandfjordelva (Gamvik)

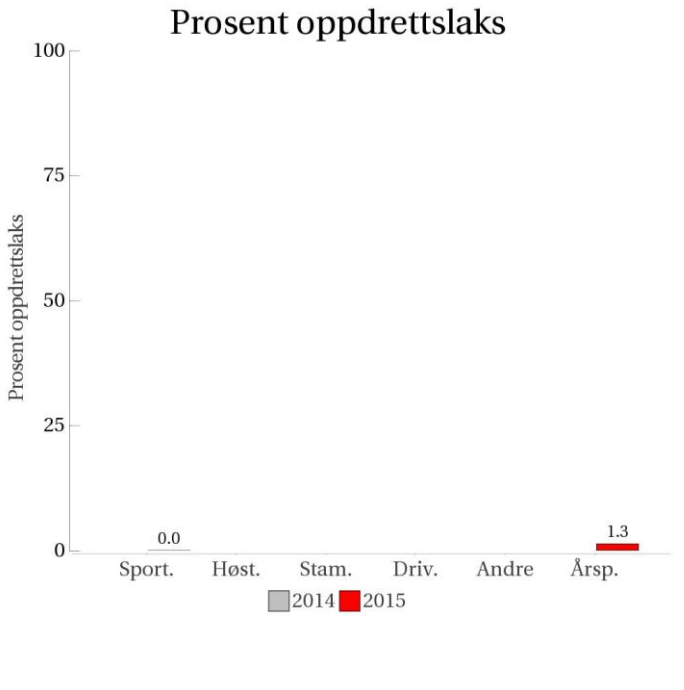
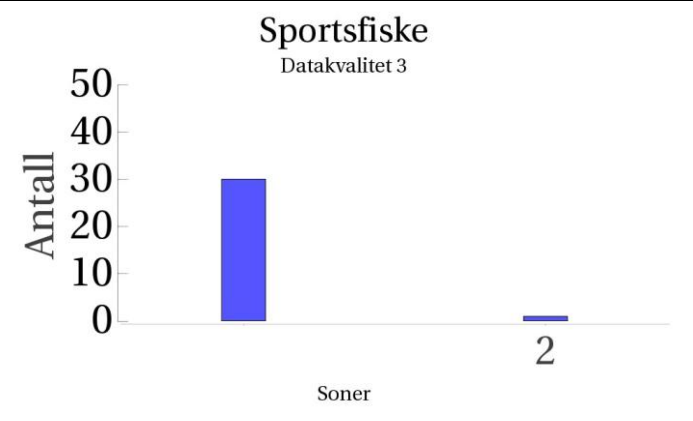
	<p>Innslag/begrunnelse: 1. lavt til moderat</p>	<p>Lavt antall prøver, lav andel av avlivede, mye gjenutsetting, usikker representativitet.</p>
		<h3>Prosent oppdrettslaks</h3> 
<h3>Sportsfiske</h3> <p>Datakvalitet 3</p> 	<h3>Høstfiske</h3> <p>(ingen data)</p>	
<h3>Stamfiske</h3> <p>(ingen data)</p>	<h3>Drivtelling</h3> <p>(ingen data)</p>	

■ Oppdrett
 ■ Vill
 ■ Utsatt/oppdrett
 ■ Usikker
 ■ Utsatt
 ■ Vill/utsatt

Utløpskommune	Gamvik
Anadrome innsjøer	Nei
Anadrom strekning (km)	
Reguleringer	
Kultivering	Nei
Fangst sportsfiske (antall) 2015	600
Gytebestandsmål (kg hunnfisk)	426

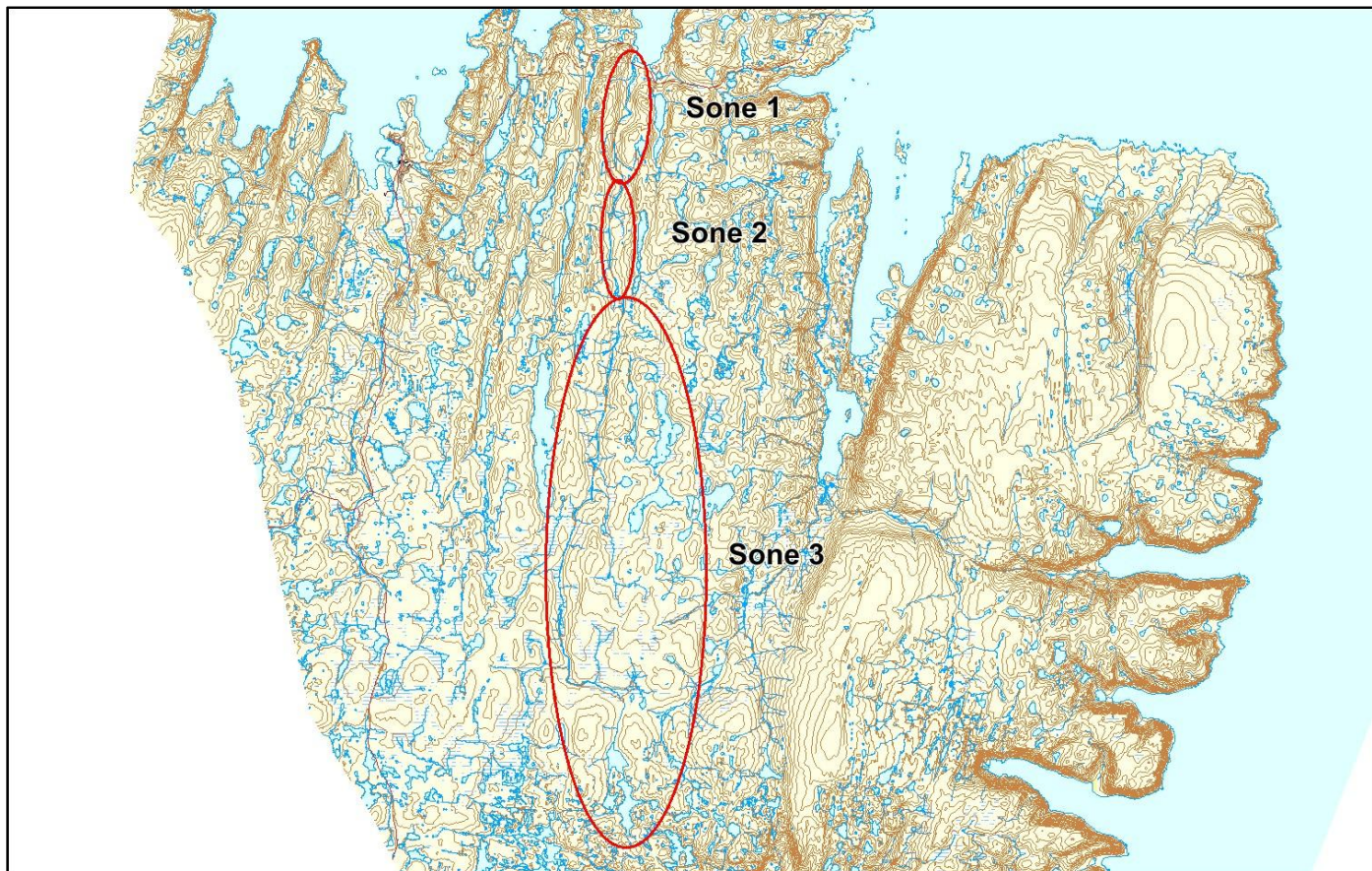

Sportsfiske

Vurdering av sportsfiske

Ansvarlig institusjon	NINA
Fisketid	01.6 - 31.8
Fangstbegrensning	Fredningssoner: Fra grense sjø/elv til kraftlinje ved brua, Fra og med hvilekulpen nedenfor Fossekulpen og 50 meter oppstrøms Fossekulpen. Fra og med hvilekulpen nedenfor Fossekulpen og 50 meter oppstrøms Fossekulpen. Hele Fredakulpen, og fra Svingkulpen og så langt oppover som laks forekommer.
Fangst sportsfiske (antall) 2015	600
% avlivet	63.3
Redskap	Stang
Datakvalitet	3, moderat
Begrunnelse	Lavt antall prøver, lav andel av avlivede, usikker representativitet.

Resultat

Antall laks av ulikt opphav (Vill, utsatt, oppdrett og ikke lesbar) og andel oppdrettslaks i de ulike sonene.

Sone	Oppdrett	Utsatt	Utsatt/ oppdrett	Vill/utsatt	Ikke lesbar	Vill	Totalt	% oppdrett
2	0	0	0	0	0	1	1	0
Ukjent	0	0	0	0	0	30	30	0
Total	0	0	0	0	0	31	31	0

Høstfiske

Det ble ikke gjennomført høstfiske i 2015.

Stamfiske

Det ble ikke gjennomført stamfiske i 2015.

Drivtelling

Det ble ikke gjennomført drivtelling i 2015.

Uttak av rømt oppdrettslaks

Ukjent

233.Z Langfjordelva

	Innslag/begrunnelse: 1, lavt til moderat	Lavt antall prøver fra sportsfiske, lav andel av avlivede, mye gjenutsetting, usikker representativitet. Lavt antall prøver fra høstfiske, usikker representativitet.
--	---	---

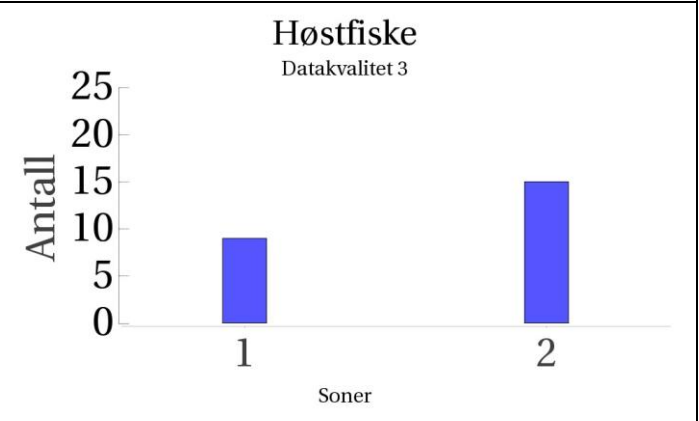
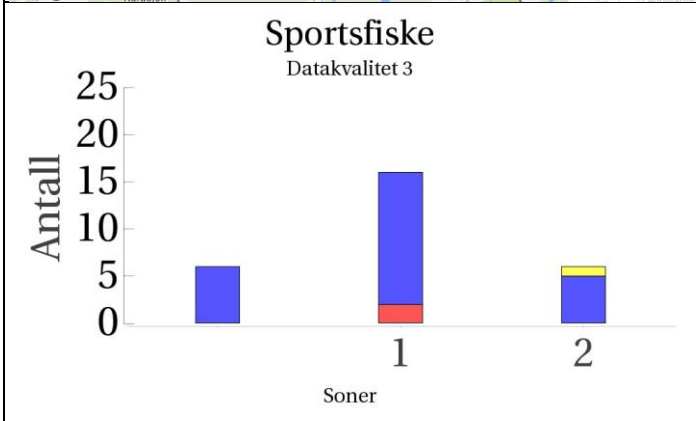
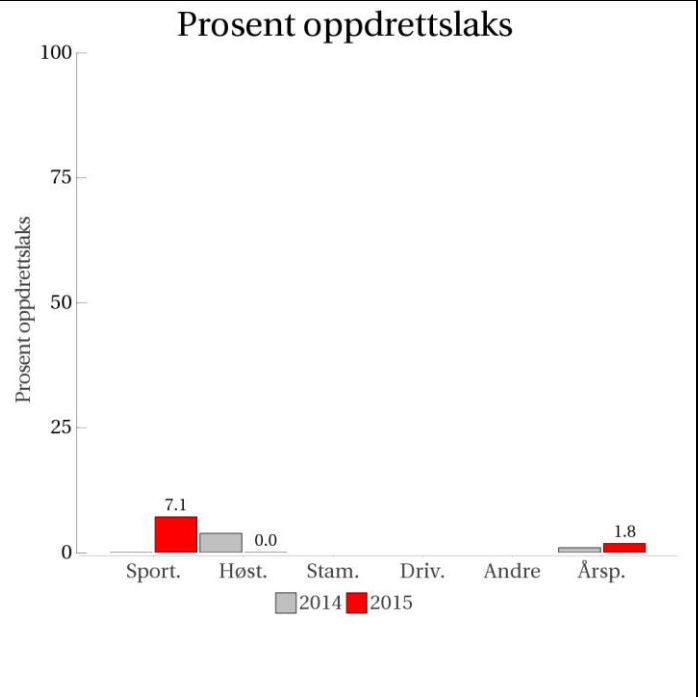
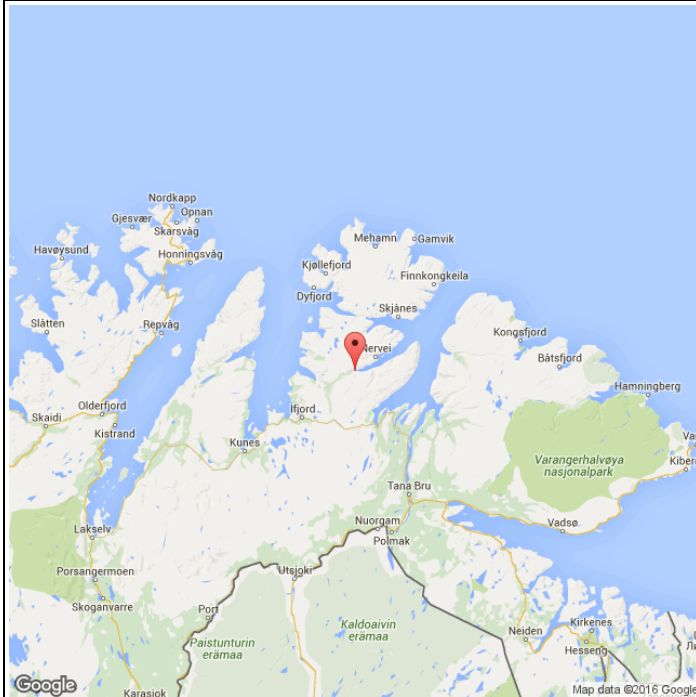

Stamfiske
(ingen data)

Drivtelling
(ingen data)

■ Oppdrett
 ■ Vill
 ■ Utsatt/oppdrett
 ■ Usikker
 ■ Utsatt
 ■ Vill/utsatt

Utløpskommune	Gamvik
Anadrome innsjøer	Nei
Anadrom strekning (km)	
Reguleringer	
Kultivering	Nei
Fangst sportsfiske (antall) 2015	1335
Gytebestandsmål (kg hunnfisk)	2142

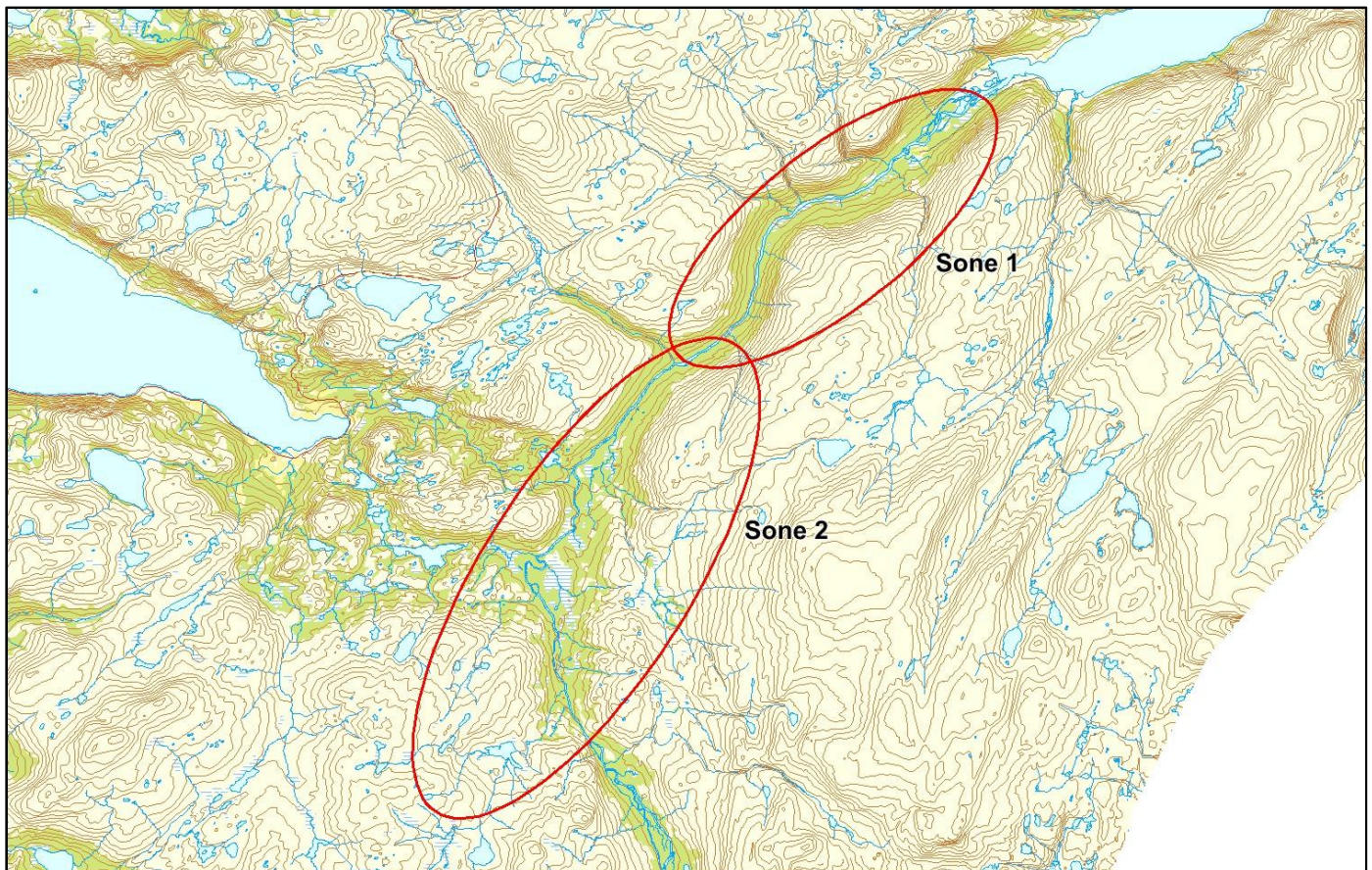

Sportsfiske

Vurdering av sportsfiske

Ansvarlig institusjon	NINA
Fisketid	15.6 - 31.8
Fangstbegrensning	Døgnavkvote 2 laks, sesongkvote 10 laks. Fredningssoner: fra 120 m nedenfor hengebrua til 50 m ovenfor øverste trinn i laksetrappen ved hengebrua.
Fangst sportsfiske (antall) 2015	1335
% avlivet	57.5
Redskap	Stang
Datakvalitet	3, moderat
Begrunnelse	Lavt antall prøver, lav andel av avlivede, usikker representativitet.

Resultat

Antall laks av ulikt opphav (Vill, utsatt, oppdrett og ikke lesbar) og andel oppdrettslaks i de ulike sonene.

Sone	Oppdrett	Utsatt	Utsatt/ oppdrett	Vill/utsatt	Ikke lesbar	Vill	Totalt	% oppdrett
1	2	0	0	0	0	14	16	12.5
2	0	0	0	0	1	5	6	0
Ukjent	0	0	0	0	0	6	6	0
Total	2	0	0	0	1	25	28	7.1

Høstfiske

Vurdering av høstfiske

Ansvarlig institusjon	Havforskningsinstituttet
Fisketid	01.9 - 15.10
Redskap	Stang
Datakvalitet	3, moderat
Begrunnelse	Lavt antall prøver, Ok fiskeinnsats og skjemaføring.

Resultat

Antall laks av ulikt opphav (Vill, utsatt, oppdrett og ikke lesbar) og andel oppdrettslaks i de ulike sonene.

Sone	Oppdrett	Utsatt	Utsatt/ oppdrett	Vill/utsatt	Ikke lesbar	Vill	Totalt	% oppdrett
1	0	0	0	0	0	9	9	0
2	0	0	0	0	0	15	15	0
Total	0	0	0	0	0	24	24	0

Stamfiske

Det ble ikke gjennomført stamfiske i 2015.

Drivtelling

Det ble ikke gjennomført drivtelling i 2015.

Uttak av rømt oppdrettslaks

Ukjent

236.Z Kongsfjordelva

	Innslag/begrunnelse: 1, lavt til moderat	Høyt antall prøver, middels andel av avlivede, mye gjenutsetting, usikker representativitet. Drivtelling av god kvalitet.
--	--	---

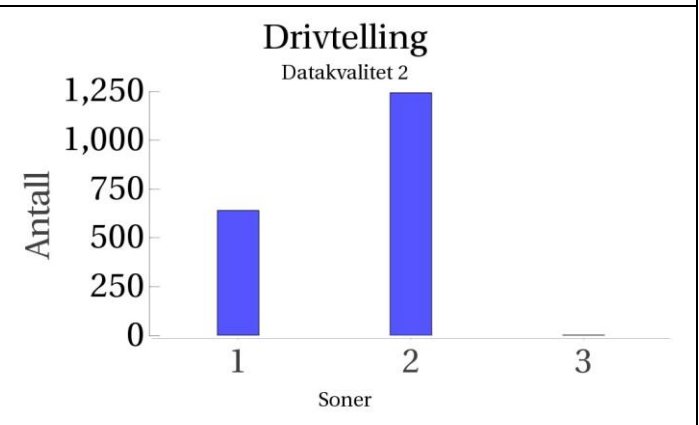
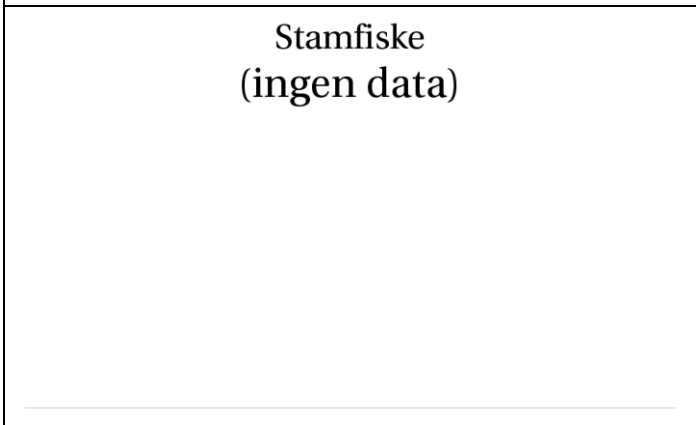
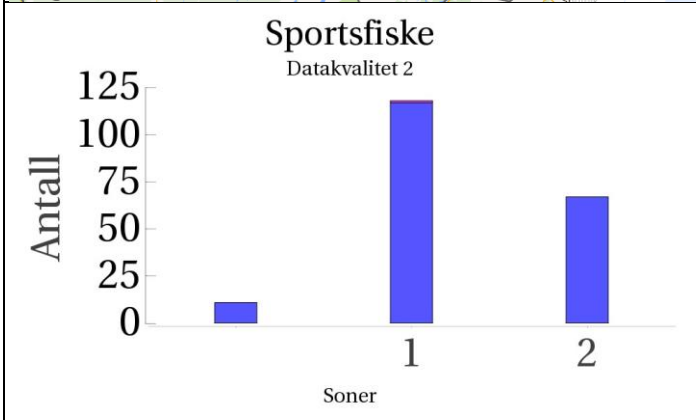
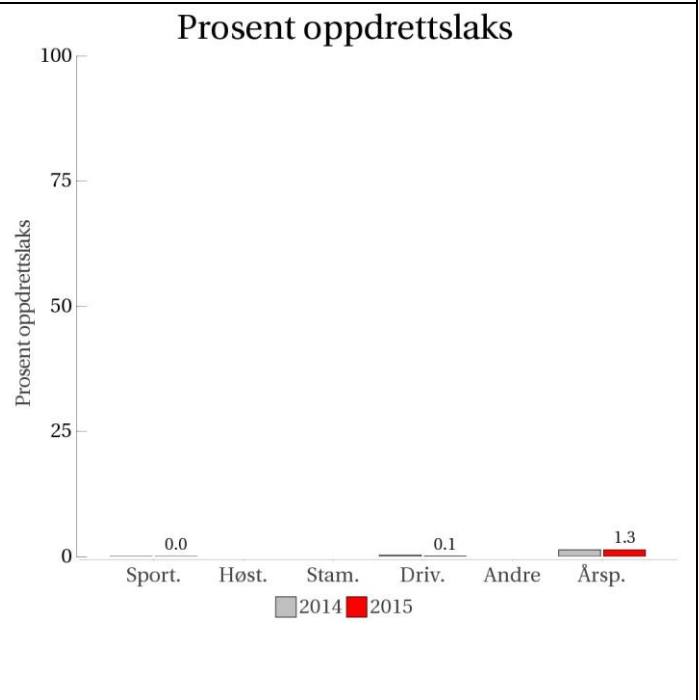
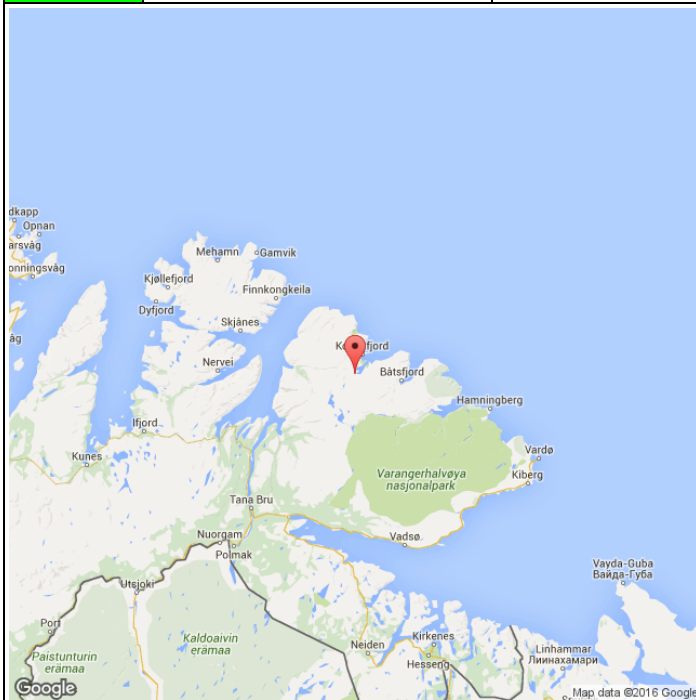

■ Oppdrett
 ■ Vill
 ■ Utsatt/oppdrett
 ■ Usikker
 ■ Utsatt
 ■ Vill/utsatt

Utløpskommune	Berlevåg
Anadrome innsjøer	Ja
Anadrom strekning (km)	
Reguleringer	
Kultivering	Nei
Fangst sportsfiske (antall) 2015	1521
Gytebestandsmål (kg hunnfisk)	1102

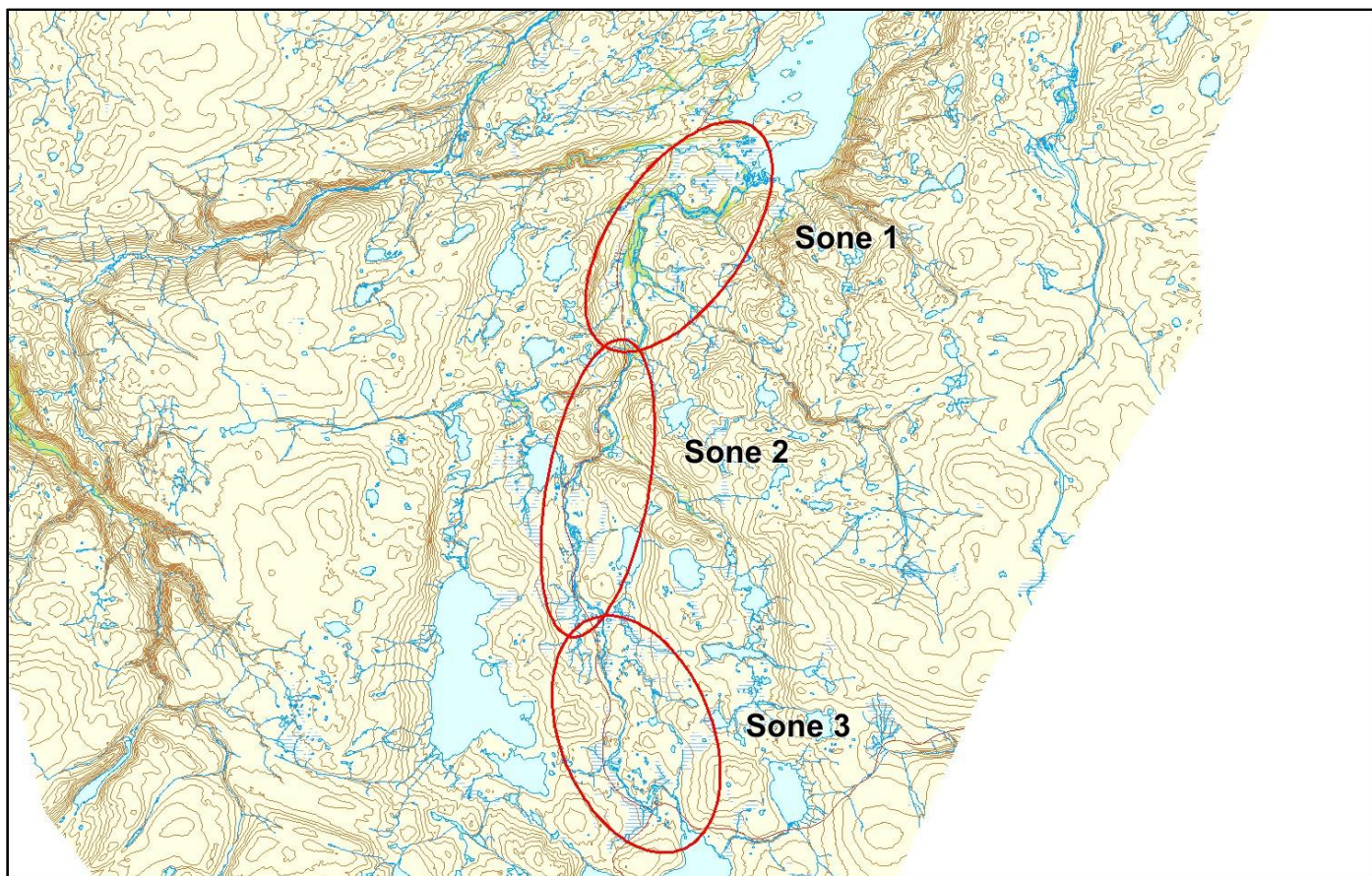

Sportsfiske

Vurdering av sportsfiske

Ansvarlig institusjon	NINA
Fisketid	22.6 - 24.8
Fangstbegrensning	Døgnkvote 2 laks, sesongkvote 15 laks. Fredning mellom klokken 01.00 og 06.00 hver dag i sesongen. Gjenutsettingspåbud for all fisk over 65 cm/3 kilo fra og med 1. August. Fredningssoner: Fra merke 120 m nedenfor nedre laksetrapp til merke 150 m ovenfor Fossvatn, Ryggarielva og Gressdammen. Midtsesongsevaluering med forhåndsavtalte tiltak.
Fangst sportsfiske (antall) 2015	1521
% avlivet	60
Redskap	Stang
Datakvalitet	2, god
Begrunnelse	Høyt antall prøver, middels andel av avlivede, noe usikker representativitet.

Resultat

Antall laks av ulikt opphav (Vill, utsatt, oppdrett og ikke lesbar) og andel oppdrettslaks i de ulike sonene.

Sone	Oppdrett	Utsatt	Utsatt/ oppdrett	Vill/utsatt	Ikke lesbar	Vill	Totalt	% oppdrett
1	0	1	0	0	0	117	118	0
2	0	0	0	0	0	67	67	0
Ukjent	0	0	0	0	0	11	11	0
Total	0	1	0	0	0	195	196	0

Høstfiske

Det ble ikke gjennomført høstfiske i 2015.

Stamfiske

Det ble ikke gjennomført stamfiske i 2015.

Drivtelling

Vurdering av drivtelling

Ansvarlig/utførende institusjon	Uni Research Miljø
Undersøkt elvestrekning	
Datakvalitet	2, god
Begrunnelse	

Resultat

Antall laks av ulikt opphav (Vill og oppdrett) og andel oppdrettslaks i de ulike sonene.

Sone	Dato	Villaks	Oppdrett	Totalt	% oppdrettslaks
1	02.9	639	1	640	0.2
2	02.9	1243	0	1243	0
3	03.9	2	0	2	0
Total		1884	1	1885	0.1

Uttak av rømt oppdrettslaks

Ukjent

237.Z Syltefjordelva

	Innslag/begrunnelse: 1, lavt til moderat	Middels antall prøver fra sportsfisket, lav andel av avlivede, noe gjenutsetting, usikker representativitet. Få prøver fra høstfisket, begrenset kvalitet.
--	---	--

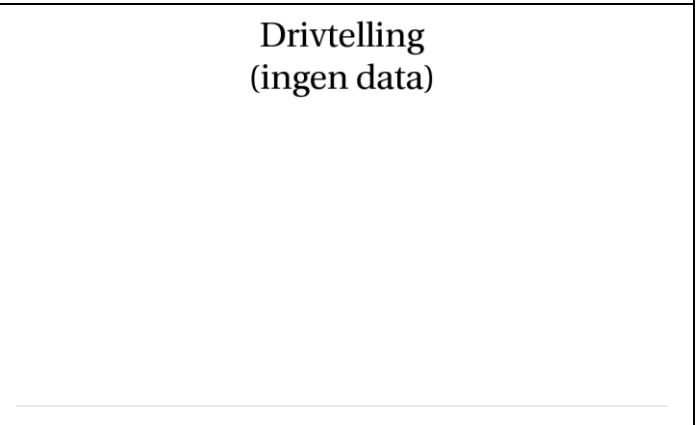
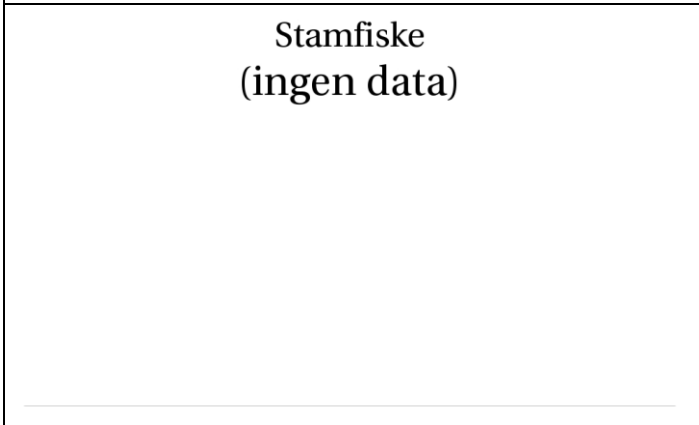
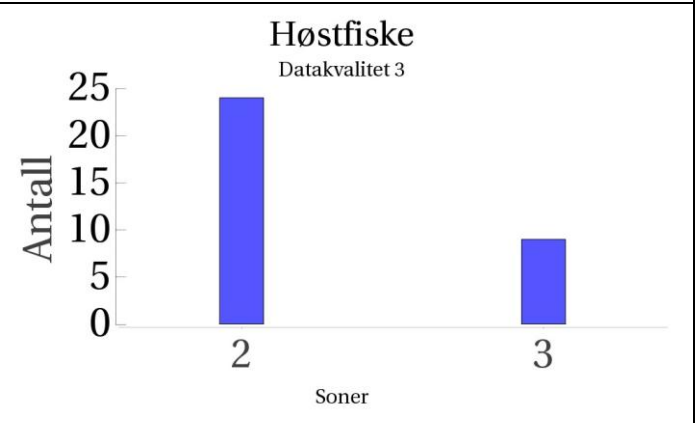
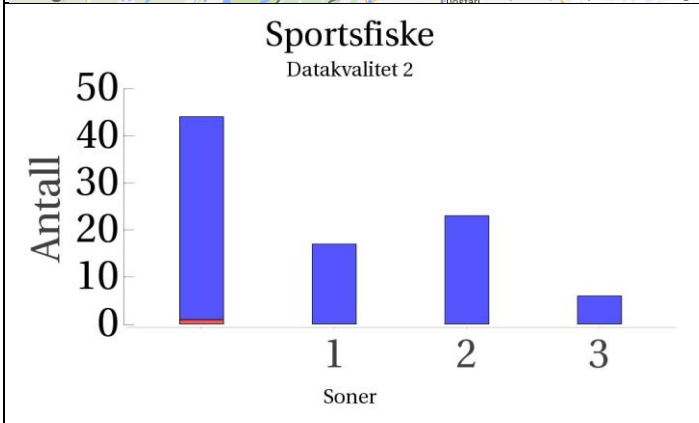
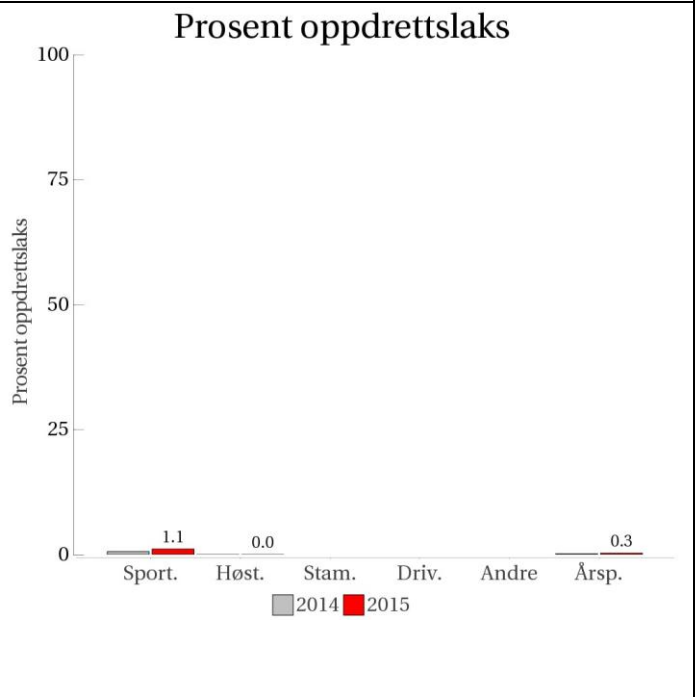
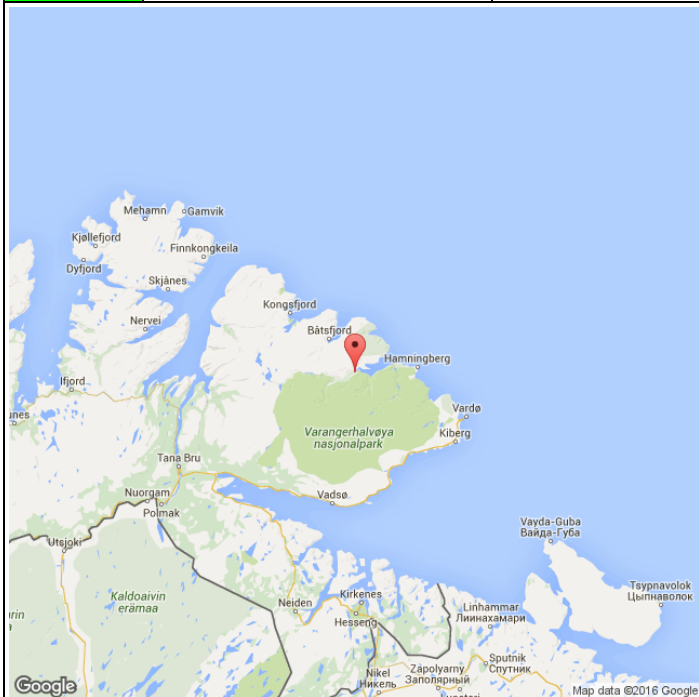

■ Oppdrett
 ■ Vill
 ■ Utsatt/oppdrett
 ■ Usikker
 ■ Utsatt
 ■ Vill/utsatt

Utløpskommune	Båtsfjord
Anadrome innsjøer	Ja
Anadrom strekning (km)	
Reguleringer	
Kultivering	Nei
Fangst sportsfiske (antall) 2015	2032
Gytebestandsmål (kg hunnfisk)	1356

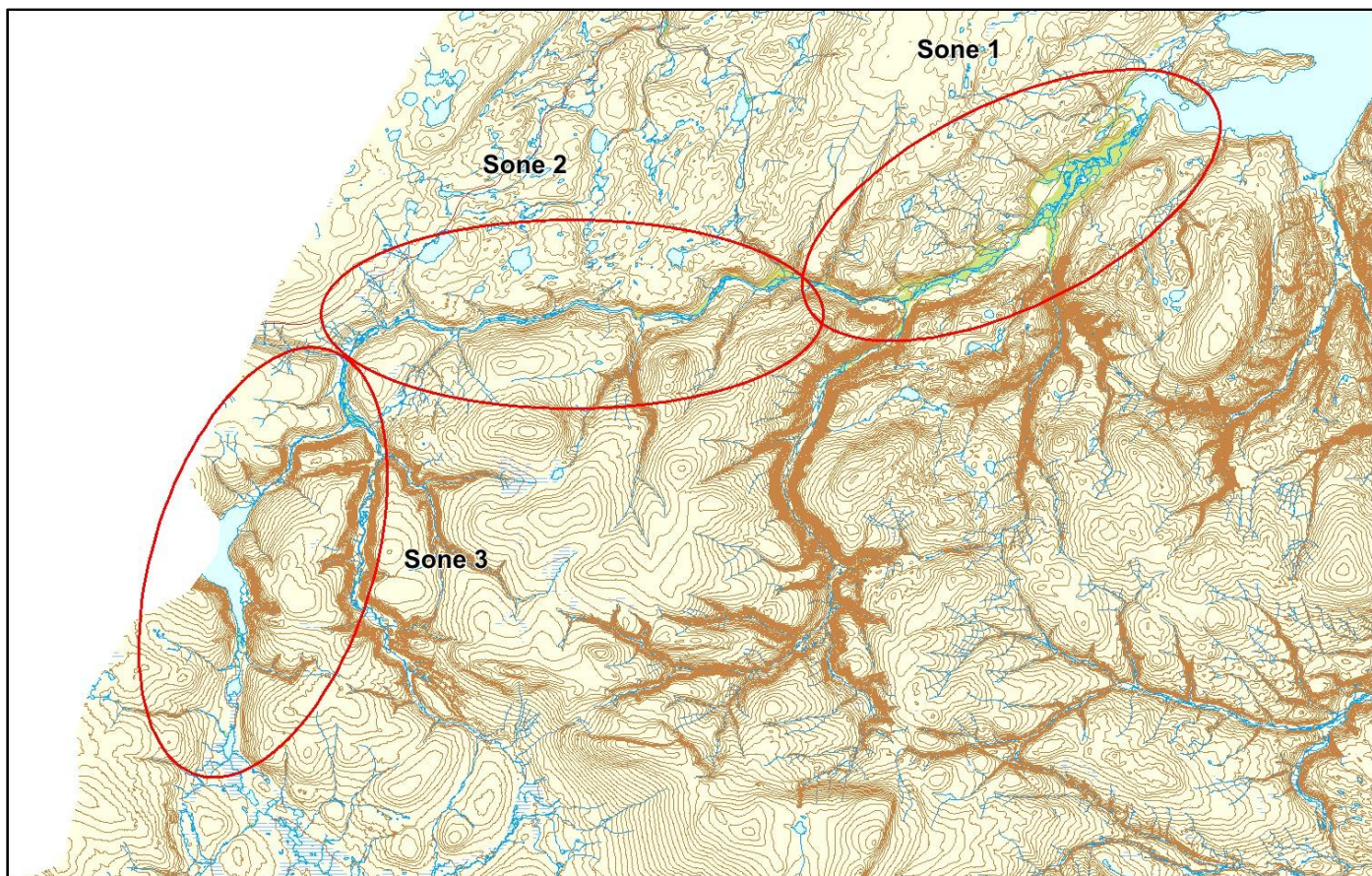

Sportsfiske

Vurdering av sportsfiske

Ansvarlig institusjon	NINA
Fisketid	01.6 - 31.8
Fangstbegrensning	Døgnavkvote 2 laks, ukedagskvote 5 laks, sesongkvote 15 laks
Fangst sportsfiske (antall) 2015	2032
% avlivet	80.1
Redskap	Stang
Datakvalitet	2, god
Begrunnelse	Middels antall prøver, lav andel av avlivede.

Resultat

Antall laks av ulikt opphav (Vill, utsatt, oppdrett og ikke lesbar) og andel oppdrettslaks i de ulike sonene.

Sone	Oppdrett	Utsatt	Utsatt/ oppdrett	Vill/utsatt	Ikke lesbar	Vill	Totalt	% oppdrett
1	0	0	0	0	0	17	17	0
2	0	0	0	0	0	23	23	0
3	0	0	0	0	0	6	6	0
Ukjent	1	0	0	0	0	43	44	2.3
Total	1	0	0	0	0	89	90	1.1

Høstfiske

Vurdering av høstfiske

Ansvarlig institusjon	Havforskningsinstituttet
Fisketid	01.9 - 15.10
Redskap	Stang,Garn
Datakvalitet	3, moderat
Begrunnelse	Liten, men representativ prøve. Ikke all timeinnsats registrert.

Resultat

Antall laks av ulikt opphav (Vill, utsatt, oppdrett og ikke lesbar) og andel oppdrettslaks i de ulike sonene.

Sone	Oppdrett	Utsatt	Utsatt/ oppdrett	Vill/utsatt	Ikke lesbar	Vill	Totalt	% oppdrett
2	0	0	0	0	0	24	24	0
3	0	0	0	0	0	9	9	0
Total	0	0	0	0	0	33	33	0

Stamfiske

Det ble ikke gjennomført stamfiske i 2015.

Drivtelling

Det ble ikke gjennomført drivtelling i 2015.

Uttak av rømt oppdrettslaks

Ukjent

239.3Z Skallelva

	Innslag/begrunnelse: 1. lavt til moderat	Lavt antall prøver, lav andel av avlivede, bra representativitet.
--	--	---

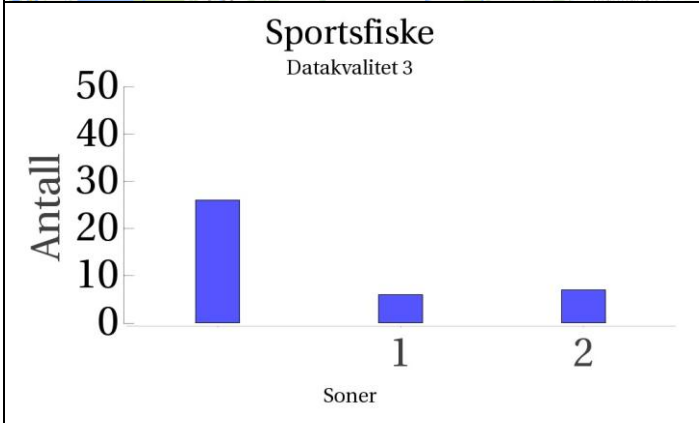
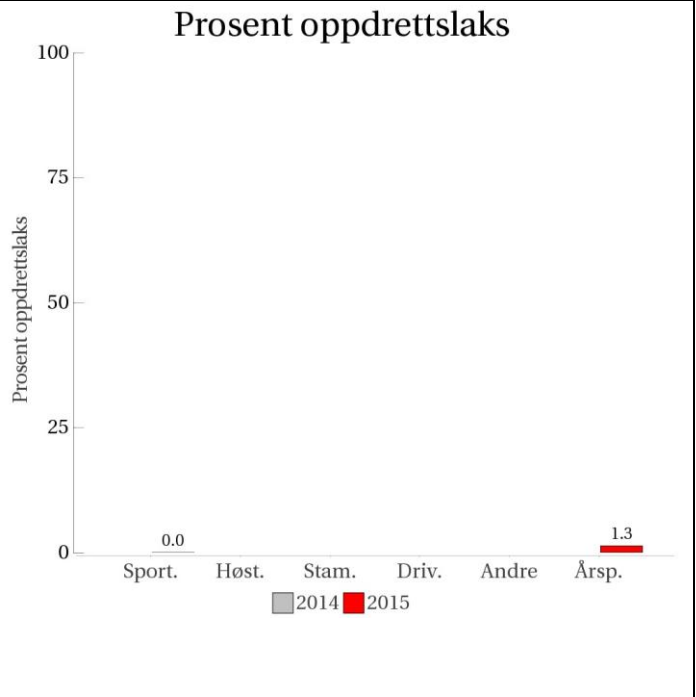
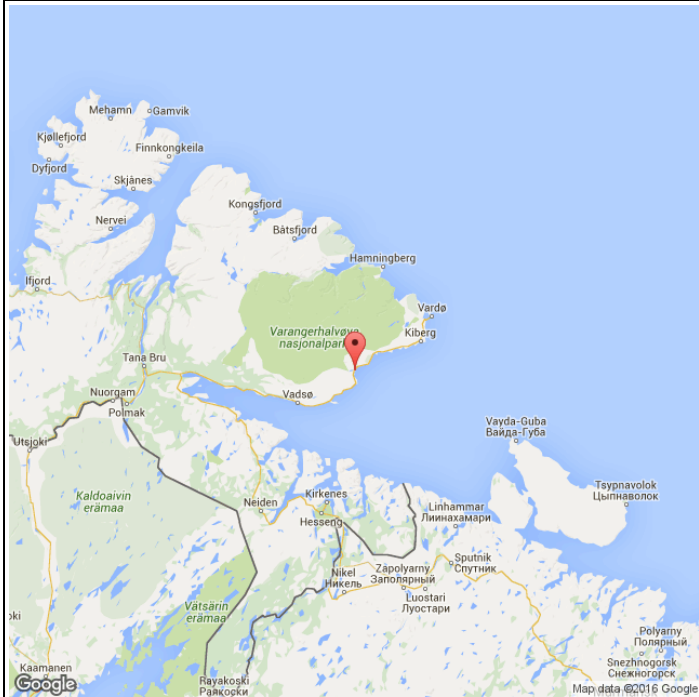

Høstfiske
(ingen data)

Stamfiske
(ingen data)

Drivtelling
(ingen data)

■ Oppdrett
 ■ Vill
 ■ Utsatt/oppdrett
 ■ Usikker
 ■ Utsatt
 ■ Vill/utsatt

Utløpskommune	Vadsø
Anadrome innsjøer	Ja
Anadrom strekning (km)	21.8
Reguleringer	
Kultivering	Nei
Fangst sportsfiske (antall) 2015	343
Gytebestandsmål (kg hunnfisk)	570

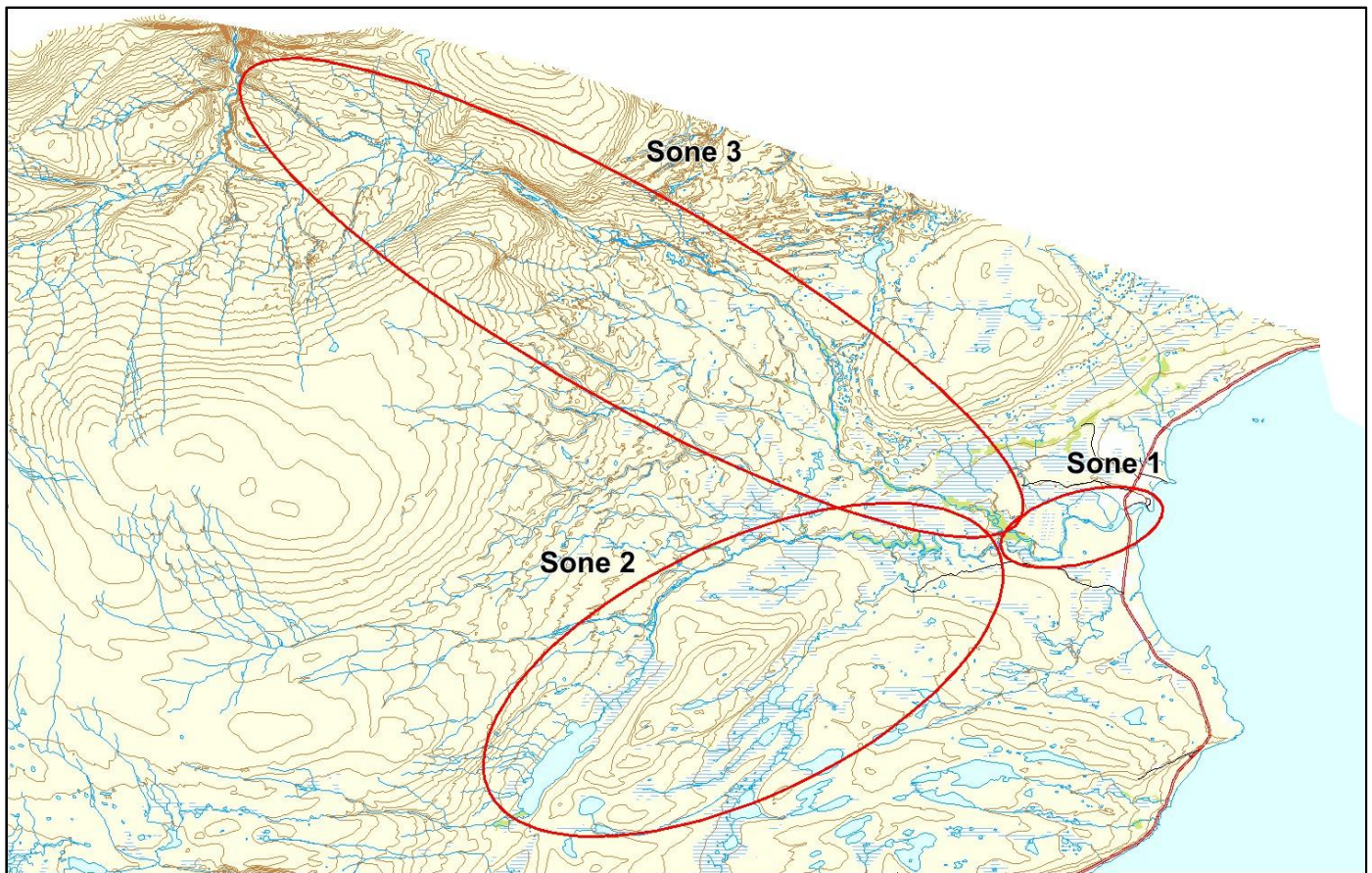

Sportsfiske

Vurdering av sportsfiske

Ansvarlig institusjon	NINA
Fisketid	15.6 - 31.8
Fangstbegrensning	Døgnkvote 3 laks, sesongkvote 15 laks. Etter 1. august skal all holaks settes ut. Stilla er fredet etter 10 august, Viltto er fredet hele sesongen.
Fangst sportsfiske (antall) 2015	343
% avlivet	89.2
Redskap	Stang
Datakvalitet	3, moderat
Begrunnelse	Lavt antall prøver, lav andel av avlivede, relativt sikker representativitet.

Resultat

Antall laks av ulikt opphav (Vill, utsatt, oppdrett og ikke lesbar) og andel oppdrettslaks i de ulike sonene.

Sone	Oppdrett	Utsatt	Utsatt/ oppdrett	Vill/utsatt	Ikke lesbar	Vill	Totalt	% oppdrett
1	0	0	0	0	0	6	6	0
2	0	0	0	0	0	7	7	0
Ukjent	0	0	0	0	0	26	26	0
Total	0	0	0	0	0	39	39	0

Høstfiske

Det ble ikke gjennomført høstfiske i 2015.

Stamfiske

Det ble ikke gjennomført stamfiske i 2015.

Drivtelling

Det ble ikke gjennomført drivtelling i 2015.

Uttak av rømt oppdrettslaks

Ukjent

239.Z Komagelva

	Innslag/begrunnelse: 1. lavt til moderat	Middels antall prøver fra sportsfisket, lav andel av avlivede, trolig god representativitet. Drivtelling av god kvalitet.
--	---	---

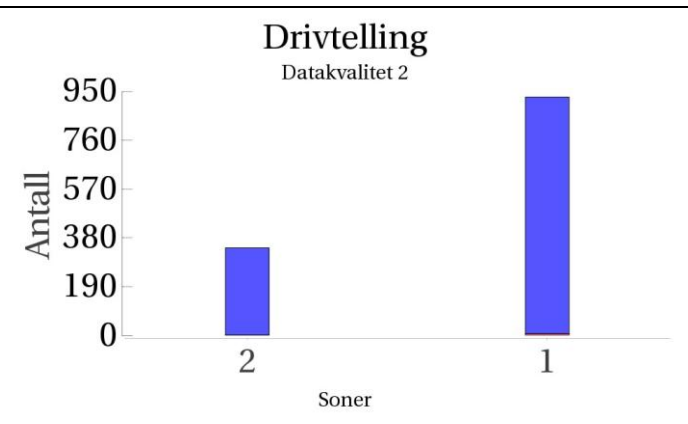
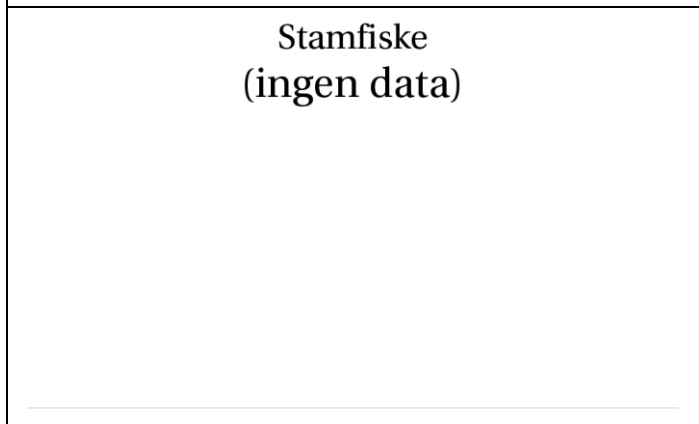
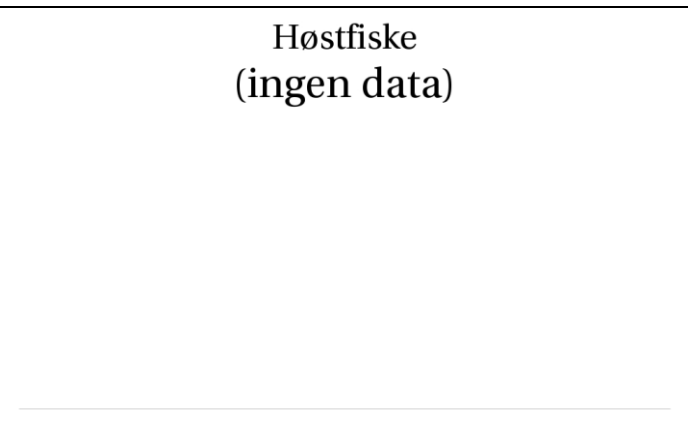
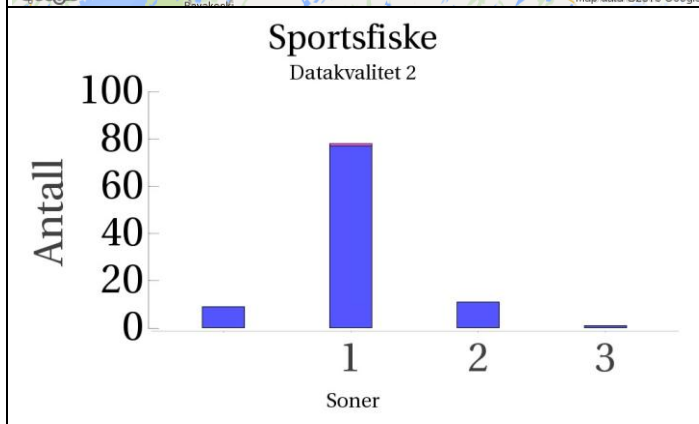
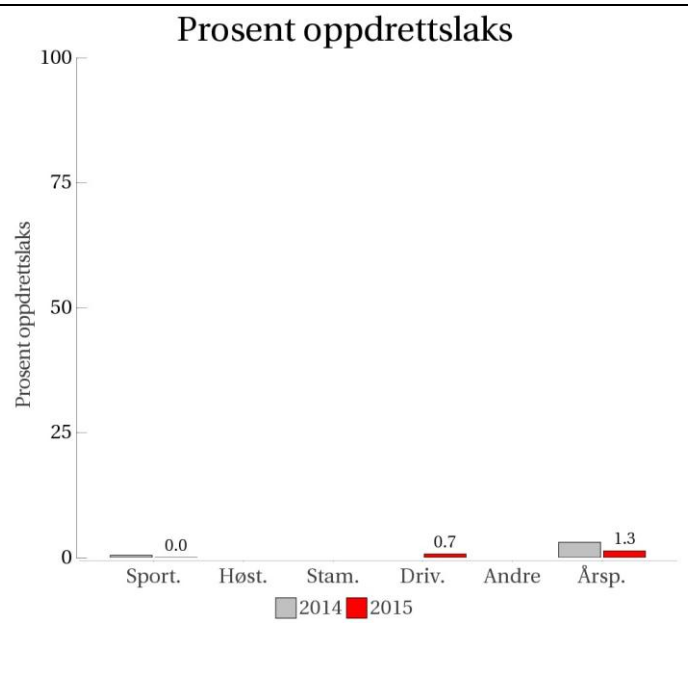
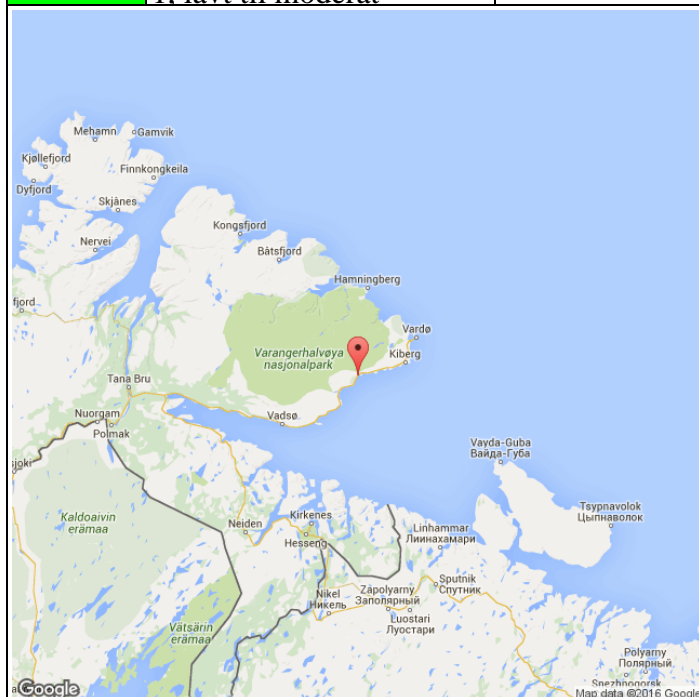

■ Oppdrett
 ■ Vill
 ■ Utsatt/oppdrett
 ■ Usikker
 ■ Utsatt
 ■ Vill/utsatt

Utløpskommune	Vardø
Anadrome innsjøer	Nei
Anadrom strekning (km)	
Reguleringer	
Kultivering	Nei
Fangst sportsfiske (antall) 2015	1277
Gytebestandsmål (kg hunnfisk)	2151

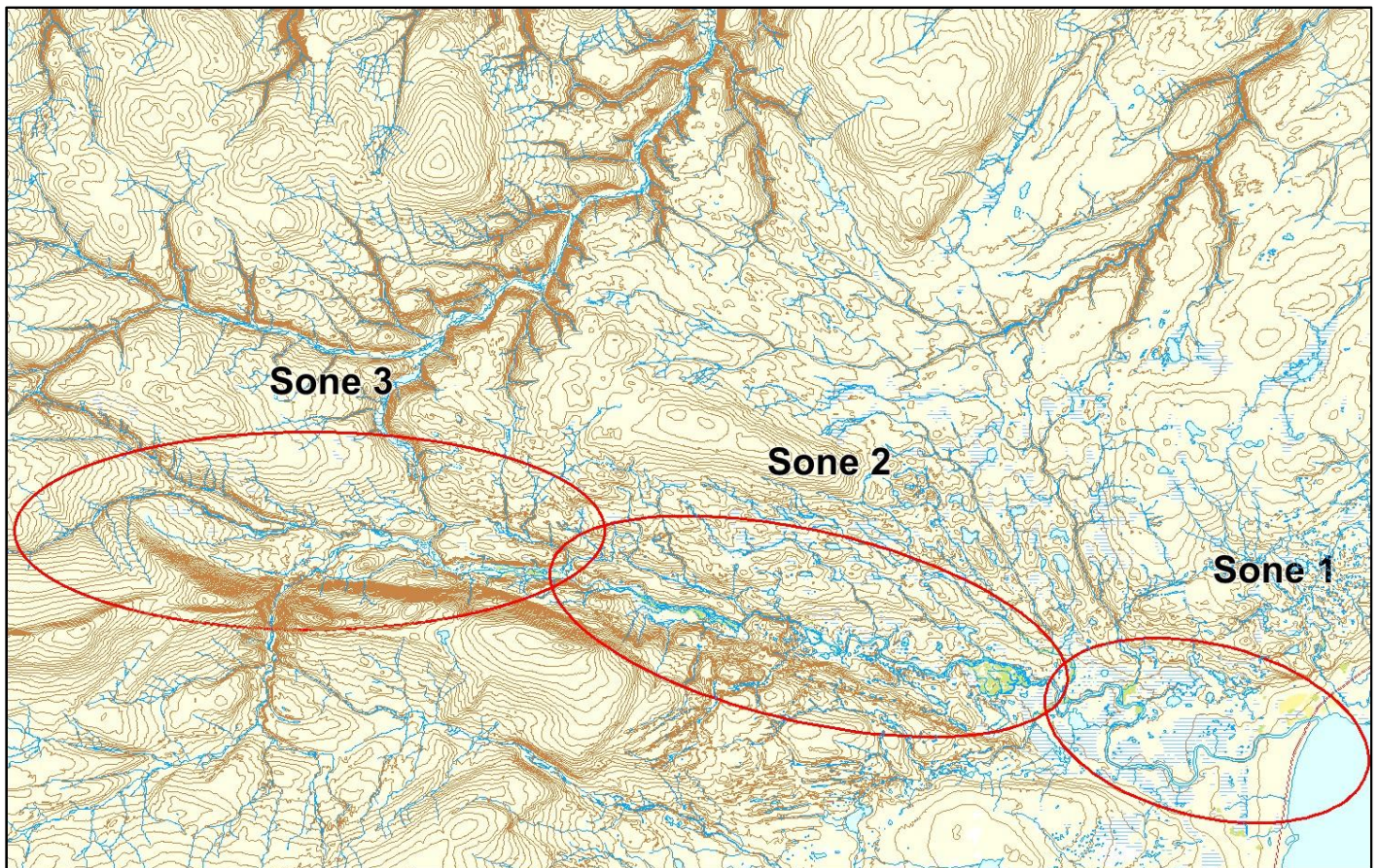

Sportsfiske

Vurdering av sportsfiske

Ansvarlig institusjon	NINA
Fisketid	22.6 - 31.8
Fangstbegrensning	Døgnkvote 3 laks, sesongkvote 20 laks. Etter 31 juli skal all hunnlaks settes ut. Fredningssoner: Pedersenkulpen, øvre del av Allemannskulpen, Russekulpen og Portkjeften.
Fangst sportsfiske (antall) 2015	1277
% avlivet	82
Redskap	Stang
Datakvalitet	2, god
Begrunnelse	Middels antall prøver, lav andel av avlivede, relativ sikker representativitet.

Resultat

Antall laks av ulikt opphav (Vill, utsatt, oppdrett og ikke lesbar) og andel oppdrettslaks i de ulike sonene.

Sone	Oppdrett	Utsatt	Utsatt/ oppdrett	Vill/utsatt	Ikke lesbar	Vill	Totalt	% oppdrett
1	0	1	0	0	0	77	78	0
2	0	0	0	0	0	11	11	0
3	0	0	0	0	0	1	1	0
Ukjent	0	0	0	0	0	9	9	0
Total	0	1	0	0	0	98	99	0

Høstfiske

Det ble ikke gjennomført høstfiske i 2015.

Stamfiske

Det ble ikke gjennomført stamfiske i 2015.

Drivtelling

Vurdering av drivtelling

Ansvarlig/utførende institusjon	Naturtjenester i Nord
Undersøkt elvestrekning	Hele lakseførende strekning fra delinga til munningen
Datakvalitet	2, god
Begrunnelse	Gode observasjonsforhold og god dekningsgrad på hele elvestrekningen.

Resultat

Antall laks av ulikt opphav (Vill og oppdrett) og andel oppdrettslaks i de ulike sonene.

Sone	Dato	Villaks	Oppdrett	Totalt	% oppdrettslaks
2	19.9	339	2	341	0.6
1	09.9	921	7	928	0.8
Total		1260	9	1269	0.7

Uttak av rømt oppdrettslaks

Ukjent

240.Z Vestre Jakobselv

	Innslag/begrunnelse: 1, lavt til moderat	Høyt antall prøver fra sportsfisket, lav andel av avlivede, noe usikker representativitet. Høyt antall prøver fra høstfisket, fiskeinnsats ukjent, men prøver fra alle sonene. Drivtelling av middels kvalitet, noe begrenset sikt.
--	---	---

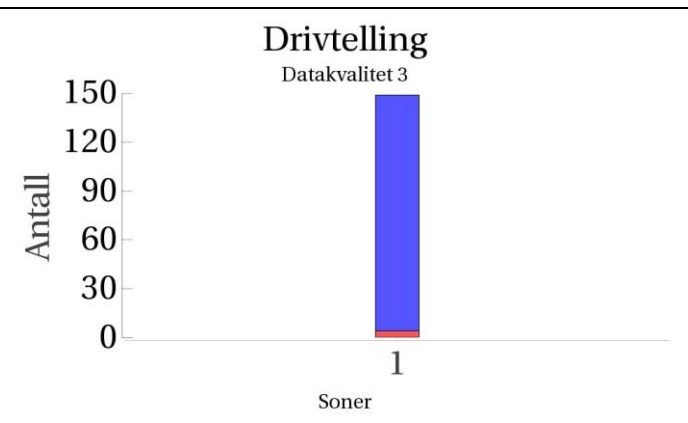
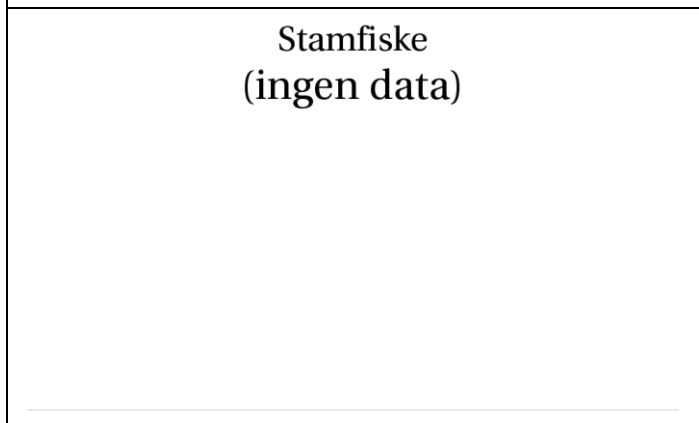
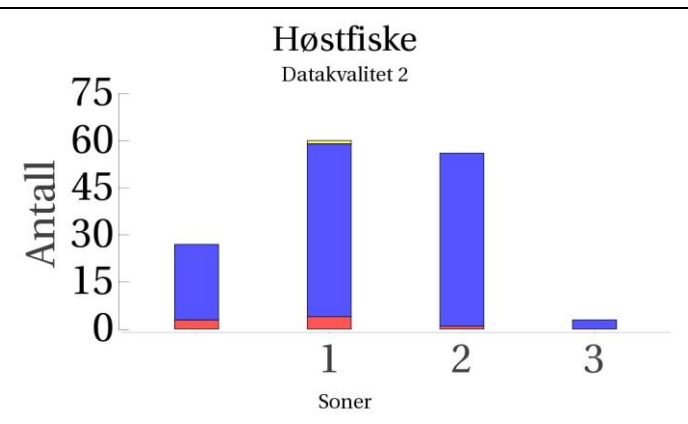
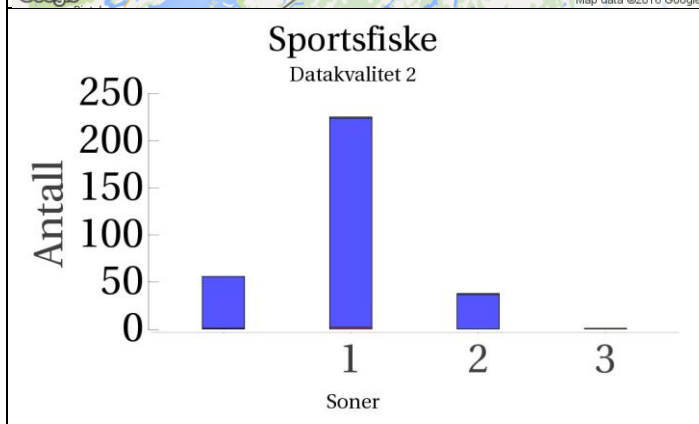
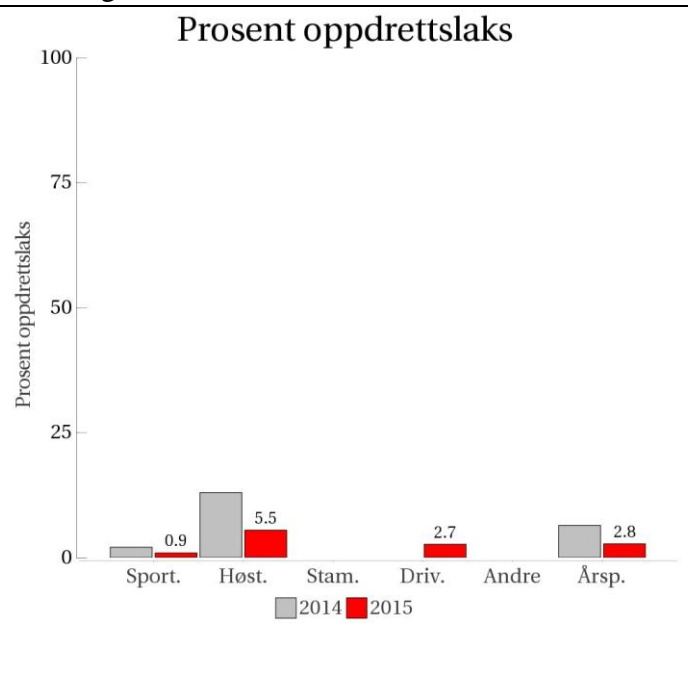
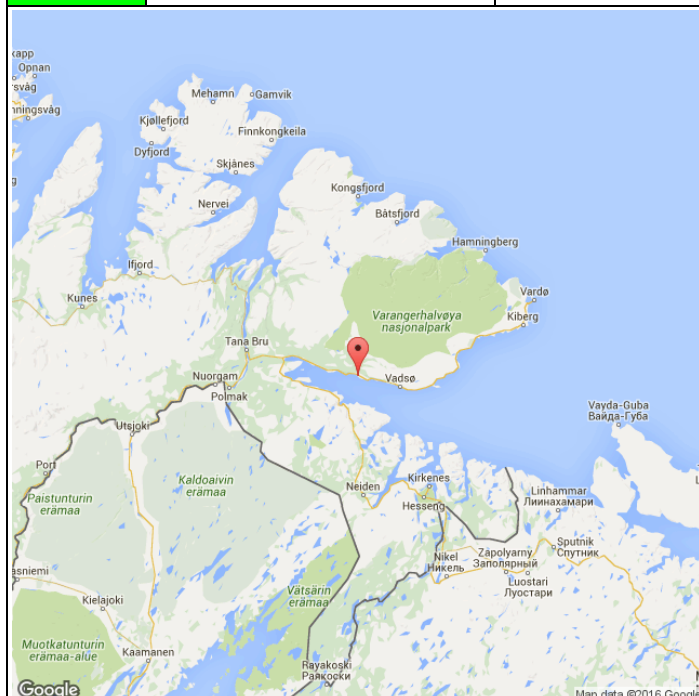

■ Oppdrett
 ■ Vill
 ■ Utsatt/oppdrett
 ■ Usikker
 ■ Utsatt
 ■ Vill/utsatt

Utløpskommune	Vadsø
Anadrome innsjøer	Nei
Anadrom strekning (km)	
Reguleringer	
Kultivering	Nei
Fangst sportsfiske (antall) 2015	3857
Gytebestandsmål (kg hunnfisk)	1919

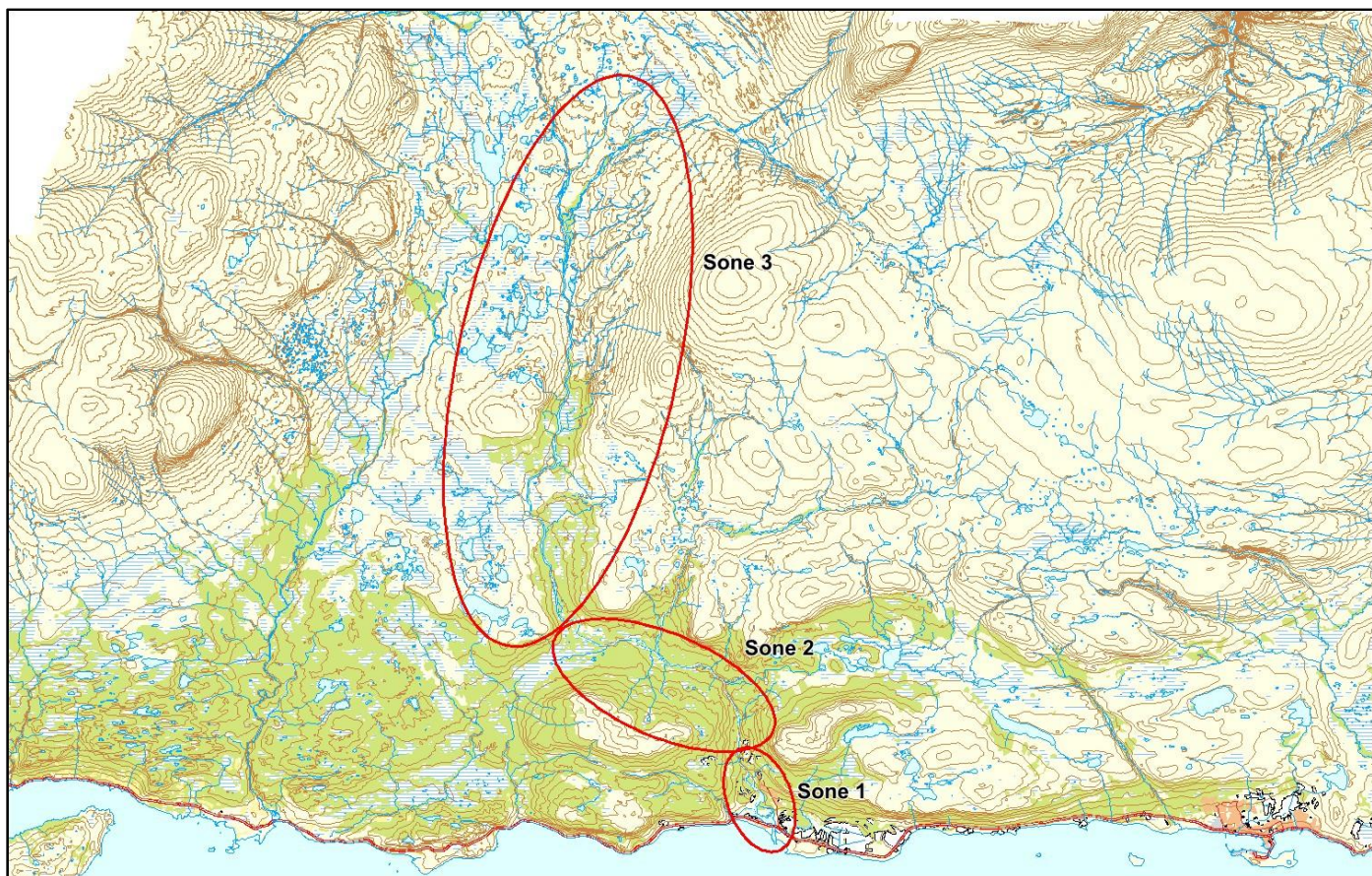

Sportsfiske

Vurdering av sportsfiske

Ansvarlig institusjon	NINA
Fisketid	01.6 - 31.8
Fangstbegrensning	Etter 31. juli skal all hunnlaks settes ut. Etter 15. juli døgnkvote 3 laks.
Fangst sportsfiske (antall) 2015	3857
% avlivet	64.5
Redskap	Stang
Datakvalitet	2, god
Begrunnelse	Høyt antall prøver, lav andel av avlivede, noe usikker representativitet.

Resultat

Antall laks av ulikt opphav (Vill, utsatt, oppdrett og ikke lesbar) og andel oppdrettslaks i de ulike sonene.

Sone	Oppdrett	Utsatt	Utsatt/ oppdrett	Vill/utsatt	Ikke lesbar	Vill	Totalt	% oppdrett
1	2	0	0	0	1	222	225	0.9
2	0	0	0	0	1	37	38	0
3	0	0	0	0	1	0	1	0
Ukjent	1	0	0	0	0	55	56	1.8
Total	3	0	0	0	3	314	320	0.9

Høstfiske

Vurdering av høstfiske

Ansvarlig institusjon	NINA
Fisketid	01.9 - 01.10
Redskap	Stang
Datakvalitet	2, god
Begrunnelse	Høyt antall prøver. Fiskeinnsats ukjent, men det er samlet inn et stort antall prøver og det er prøver fra alle sonene.

Resultat

Antall laks av ulikt opphav (Vill, utsatt, oppdrett og ikke lesbar) og andel oppdrettslaks i de ulike sonene.

Sone	Oppdrett	Utsatt	Utsatt/ oppdrett	Vill/utsatt	Ikke lesbar	Vill	Totalt	% oppdrett
1	4	0	0	0	1	55	60	6.7
2	1	0	0	0	0	55	56	1.8
3	0	0	0	0	0	3	3	0
Ukjent	3	0	0	0	0	24	27	11.1
Total	8	0	0	0	1	137	146	5.5

Stamfiske

Det ble ikke gjennomført stamfiske i 2015.

Drivtelling

Vurdering av drivtelling

Ansvarlig/utførende institusjon	Naturtjenester i Nord
Undersøkt elvestrekning	Kun de nederste 4-5 km av elva er undersøkt
Datakvalitet	3, moderat
Begrunnelse	Noe redusert presisjon for identifisering av rømt oppdrettslaks pga. noe begrenset sikt.

Resultat

Antall laks av ulikt opphav (Vill og oppdrett) og andel oppdrettslaks i de ulike sonene

Sone	Dato	Villaks	Oppdrett	Totalt	% oppdrettslaks
1	20.8	76	2	78	2.6
1	21.8	69	2	71	2.8
Total		145	4	149	2.7

Uttak av rømt oppdrettslaks

Ukjent

247.3Z Karpelva

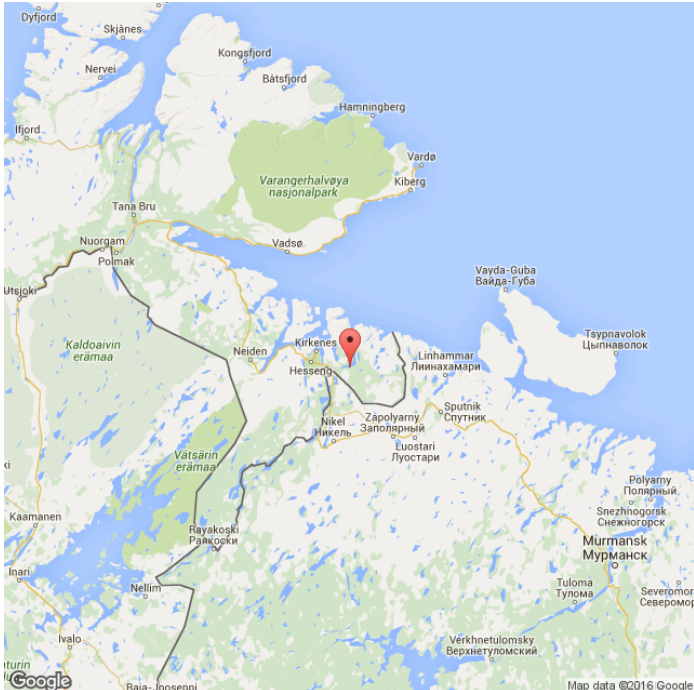
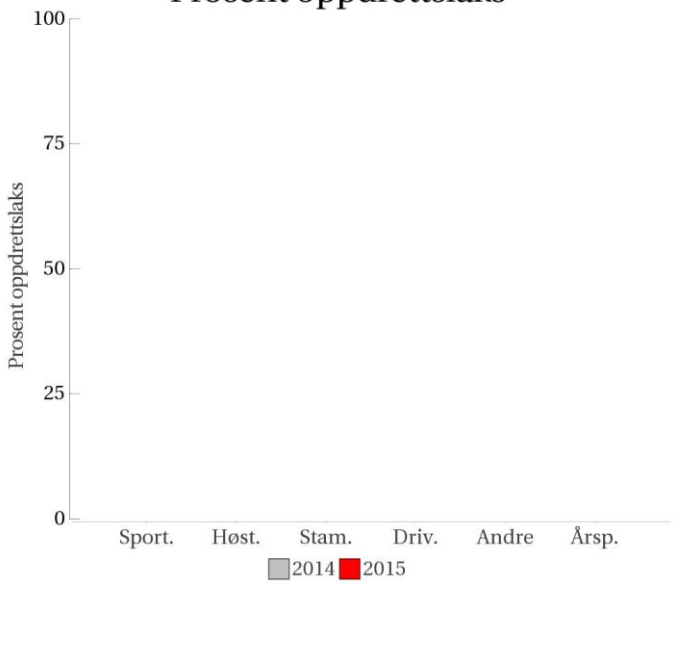
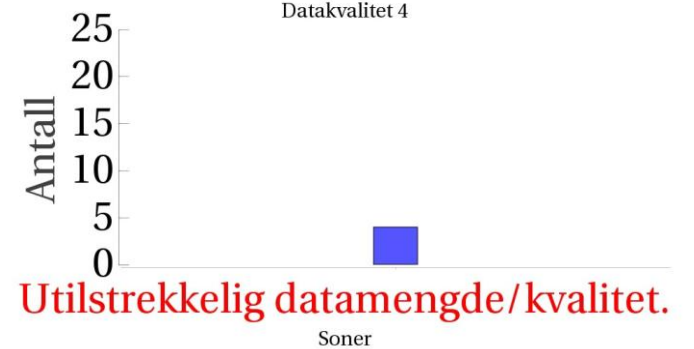
<p>Innslag/begrunnelse: 0, ikke vurdert</p>	<p>Ikke tilstrekkelig datamateriale for vurdering.</p>																					
	<h3>Prosent oppdrettslaks</h3>  <table border="1"> <caption>Data for Prosent oppdrettslaks</caption> <thead> <tr> <th>År</th> <th>Sport.</th> <th>Høst.</th> <th>Stam.</th> <th>Driv.</th> <th>Andre</th> <th>Årsp.</th> </tr> </thead> <tbody> <tr> <td>2014</td> <td>0</td> <td>0</td> <td>0</td> <td>0</td> <td>0</td> <td>0</td> </tr> <tr> <td>2015</td> <td>0</td> <td>0</td> <td>0</td> <td>0</td> <td>0</td> <td>0</td> </tr> </tbody> </table>	År	Sport.	Høst.	Stam.	Driv.	Andre	Årsp.	2014	0	0	0	0	0	0	2015	0	0	0	0	0	0
År	Sport.	Høst.	Stam.	Driv.	Andre	Årsp.																
2014	0	0	0	0	0	0																
2015	0	0	0	0	0	0																
<h3>Sportsfiske</h3> <p>Datakvalitet 4</p>  <p>Utilstrekkelig datamengde/kvalitet.</p>	<h3>Høstfiske</h3> <p>(ingen data)</p>																					
<h3>Stamfiske</h3> <p>(ingen data)</p>	<h3>Drivtelling</h3> <p>(ingen data)</p>																					

■ Oppdrett
 ■ Vill
 ■ Utsatt/oppdrett
 ■ Usikker
 ■ Utsatt
 ■ Vill/utsatt

Utløpskommune	Sør-Varanger
Anadrome innsjøer	Nei
Anadrom strekning (km)	
Reguleringer	
Kultivering	Nei
Fangst sportsfiske (antall) 2015	38
Gytebestandsmål (kg hunnfisk)	207

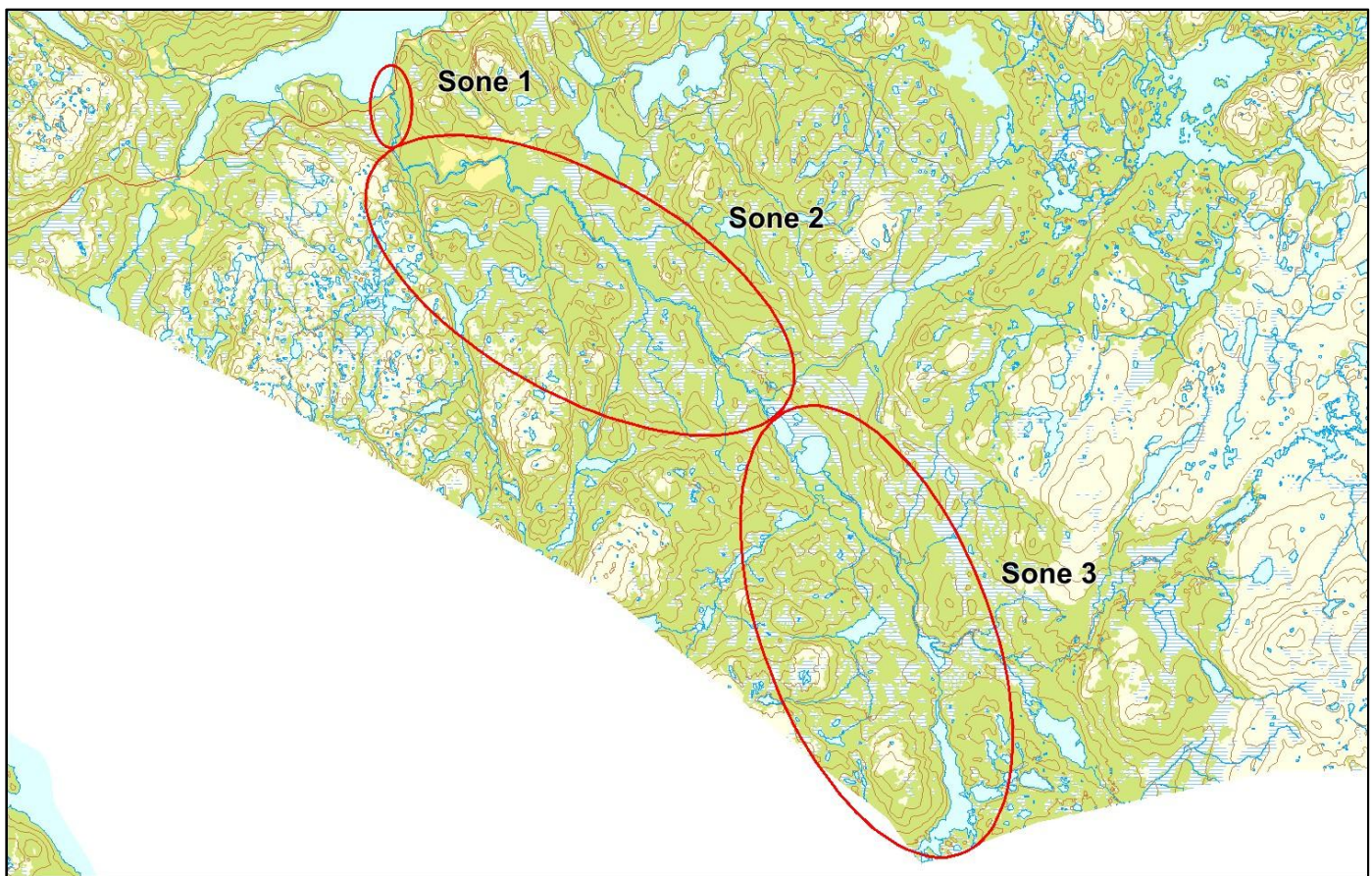

Sportsfiske

Vurdering av sportsfiske

Ansvarlig institusjon	NINA
Fisketid	15.6 - 15.8
Fangstbegrensning	Døgnavkvote 2 laks, sesongkvote 10 laks.
Fangst sportsfiske (antall) 2015	38
% avlivet	84.2
Redskap	Stang
Datakvalitet	4, dårlig
Begrunnelse	< 20 prøver

Resultat

Antall laks av ulikt opphav (Vill, utsatt, oppdrett og ikke lesbar) og andel oppdrettslaks i de ulike sonene.

Sone	Oppdrett	Utsatt	Utsatt/ oppdrett	Vill/utsatt	Ikke lesbar	Vill	Totalt	% oppdrett
Ukjent	0	0	0	0	0	4	4	0
Total	0	0	0	0	0	4	4	0

Høstfiske

Det ble ikke gjennomført høstfiske i 2015.

Stamfiske

Det ble ikke gjennomført stamfiske i 2015.

Drivtelling

Det ble ikke gjennomført drivtelling i 2015.

Uttak av rømt oppdrettslaks

Ukjent

247.Z Grense Jakobselv

	Innslag/begrunnelse: 1. lavt til moderat	Drivtelling av middels kvalitet, kun sone 1 inkludert.
--	--	--

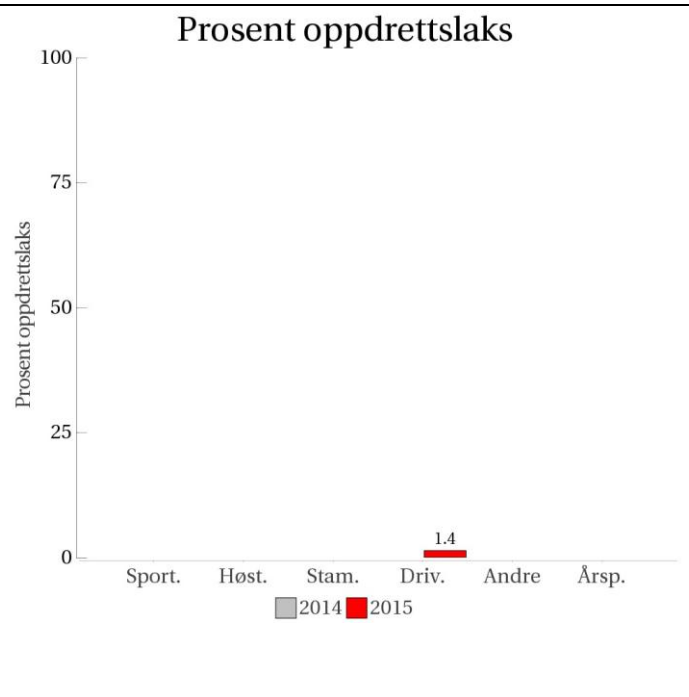
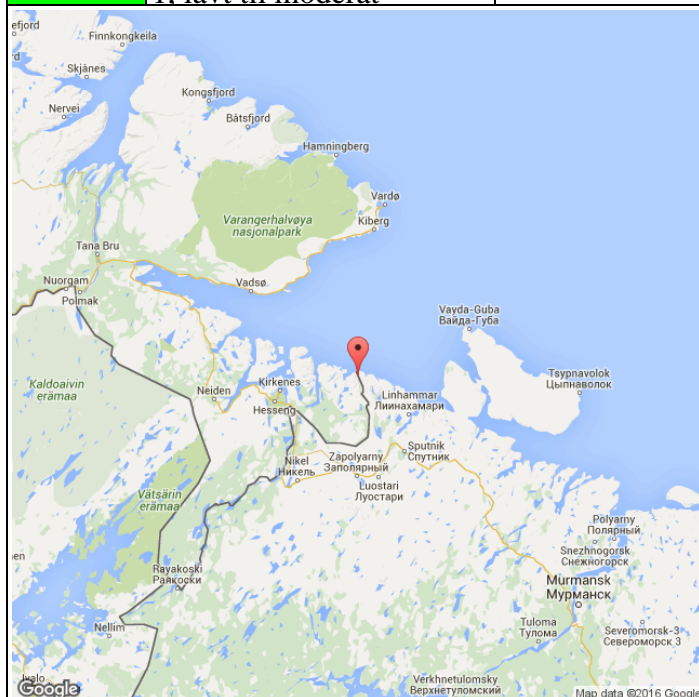

**Sportsfiske
(ingen data)**

**Høstfiske
(ingen data)**

**Stamfiske
(ingen data)**

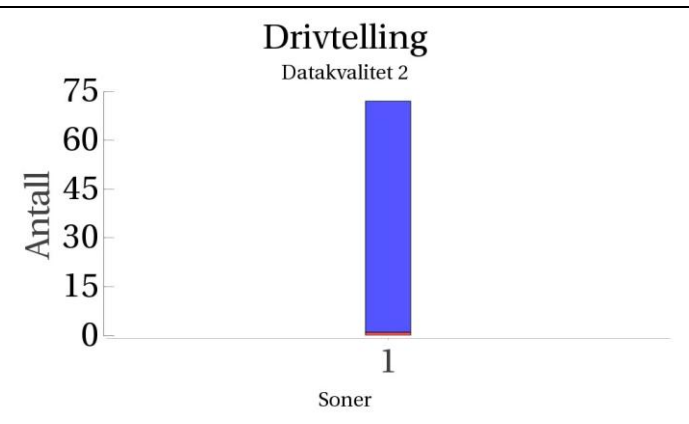

■ Oppdrett
 ■ Vill
 ■ Utsatt/oppdrett
 ■ Usikker
 ■ Utsatt
 ■ Vill/utsatt

Utløpskommune	Sør-Varanger
Anadrome innsjøer	Nei
Anadrom strekning (km)	
Reguleringer	
Kultivering	Nei
Fangst sportsfiske (antall) 2015	354
Gytebestandsmål (kg hunnfisk)	621

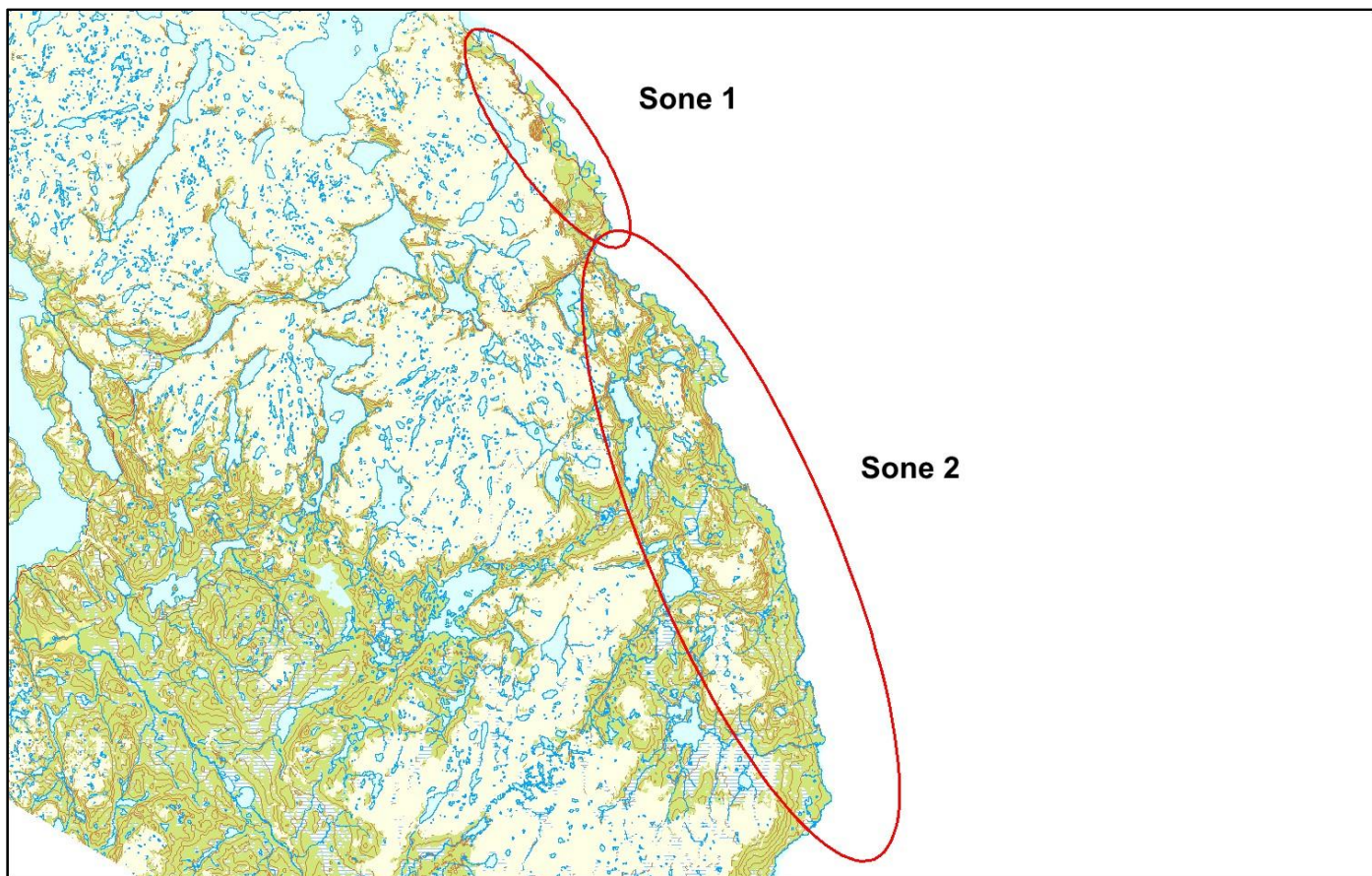

Sportsfiske

Det foreligger ikke prøver fra sportsfisket i 2015.

Høstfiske

Det ble ikke gjennomført høstfiske i 2015.

Stamfiske

Det ble ikke gjennomført stamfiske i 2015.

Drivtelling

Vurdering av drivtelling

Ansvarlig/utførende institusjon	Naturtjenester i Nord
Undersøkt elvestrekning	Kun sone 1
Datakvalitet	2, god
Begrunnelse	Gode observasjonsforhold og god dekningsgrad på hele elvestrekningen.

Resultat

Antall laks av ulikt opphav (Vill og oppdrett) og andel oppdrettslaks i de ulike sonene.

Sone	Dato	Villaks	Oppdrett	Totalt	% oppdrettslaks
1	19.8	71	1	72	1.4
Total		71	1	72	1.4

Uttak av rømt oppdrettslaks

Ukjent